Senatul Studenților
www.senstud.ase.ro

Uniunea Studenților Academiei de Studii Economice din București
www.us.ase.ro

SOCIETATEA ANTREPRENORIALĂ STUDENȚEASCĂ
www.antreprenor.ase.ro

ACADEMIA DE STUDII ECONOMICE DIN BUCUREȘTI
FONDATĂ ÎN 1913

GHIDUL STUDENTULUI

AD • INFINITUM

LICENȚĂ
MASTERAT
DOCTORAT

2022
2023

Material realizat exclusiv de către reprezentanții studenților ASE

www.ase.ro

Acest ghid a fost realizat de către

Senatul Studenților

Uniunea Studenților Academiei de Studii Economice din București

prin reprezentanții săi

BADEA ANA MARIA • COSTACHE ANDREI • CARAGEA ILIANA

CRUNȚEANU NICOLETA • DINCĂ LAURENȚIU

MECU ANDRA • NECȘESCU MARIA • NEDELEA ADRIANA

NUȚĂ CRISTIANA • ULARU ALEXANDRU

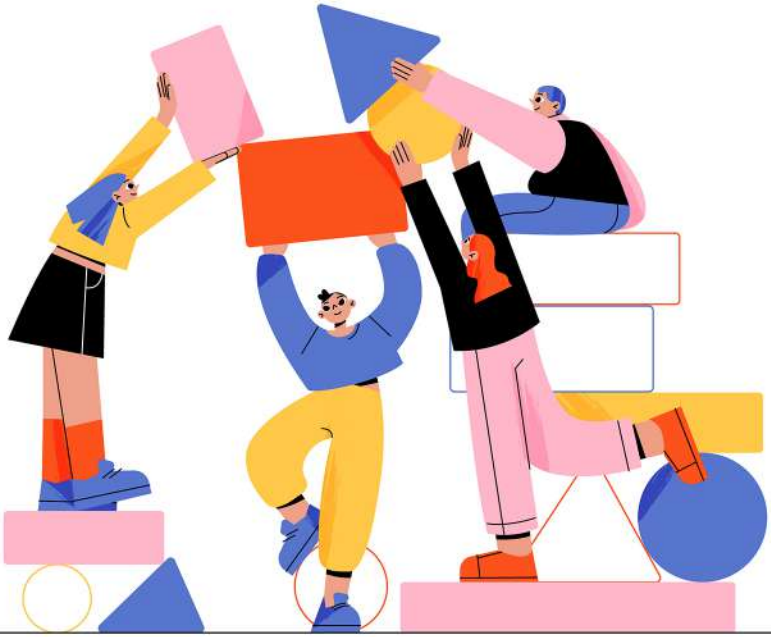

Acest material a fost realizat în cadrul proiectului „StudentASE! Echitate, Incluziune, Acces pentru studenții ASE", Domeniul 1. „Creșterea echității sociale, în vederea incluziunii sociale și sporirea accesului la învățământul superior", CNFIS-FDI-2022-0331

Ad Infinitum
O carte este un dar, pe care
îl poți deschide iar și iar.

CAPITOLUL 1. CUNOASTE-ȚI UNIVERSITATEA 12

CAPITOLUL 2. STUDENT ÎN ASE 18

CAPITOLUL 3. PROGRAME UNIVERSITARE 41

CAPITOLUL 4. ACTIVITĂȚI STUDENȚEȘTI 49

CAPITOLUL 5. STUDENȚIE, CE-MI OFERI TU MIE? 67

CUVÂNT INTRODUCTIV

MESAJUL RECTORULUI

Dragi boboci,

Bine ați venit în comunitatea universitară a Academiei de Studii Economice din București! Vă felicit, cu drag, cu ocazia începutului unei etape minunate din viața voastră, aceea de student!

Sunteți de-acum membri ai frumoasei familii cu peste 22000 de studenți a celei mai bune universități economice și de administrație publică din România. Vouă, celor peste 5000 de boboci din acest an, vă doresc să vă acomodați cât mai repede cu statutul de student, cu ceea ce el aduce nou în viața voastră, cu provocările sale, dar și cu ceea ce el înseamnă ca obligații față de viitorul vostru.

Veți începe să vă pregătiți încă din prima zi pentru a deveni oameni de succes, care vor avea o carieră profesională conectată la realitate, la dinamica societății, cu satisfacții profesionale și financiare pe măsură. Desigur, aceasta înseamnă să investiți un buget substanțial de timp în studiu, în îmbogățirea orizontului vostru profesional și personal, să păstrați un ritm permanent al învățării și să profitați de toate oportunitățile, puse la dispoziție de ASE, pentru a deveni cei mai buni!

Vă doresc să vă integrați cât mai repede în grupă, serie, an, în familia studenților la ASE, să vă înscrieți în organizațiile studențești, să vă includeți în activități de voluntariat, de întrajutorare, în orice vă dezvoltă și formează ca oameni frumoși, cu grijă și preocupare pentru ca societatea, lumea în ansamblu să se bazeze pe valori normale, pe iubirea și grija față de cel de lângă tine și pe respectul față de oameni.

Dragi boboci, bucurați-vă din plin de tinerețea voastră, de frumusețea acestei perioade din viața voastră, împrieteniți-vă între voi, ajutați-vă la nevoie, simțiți-vă bine împreună! Prieteniile începute în studenție pot fi cele mai trainice de-a lungul vieții.

Succes în toate, dragii noștri boboci! Aveți grijă de sănătatea voastră!
Bine ați venit la ASE!

Rector,
Prof. univ. dr. Nicolae Istudor

CUVÂNT INTRODUCTIV

MESAJUL PREȘEDINTELUI SENATULUI UNIVERSITAR

Acum la debutul anului universitar 2022-2023, la fel ca și în ceilalți doi ani universitari anteriori, toți membrii valoroasei noastre comunități universitare trebuie să se dovedească pregătiți pentru a ataca cu succes noile provocări care vizează atât componenta curriculară cât și pe cea extra-curriculară.

Începem un an universitar pe parcursul căruia universitatea noastră aniversează 110 ani de la înființare și se prezită la acest glorios jubileu cu: studenți foarte bine pregătiți profesional și dornici de cunoaștere avansată, cadre didactice cu notorietate națională și internațională, absolvenți care au confirmat în domeniile lor de pregătire, o bază materială modernă și adaptată la cerințele unui învățământ de calitate, cu o diagramă onorantă în planul parteneriatelor naționale și internaționale.

Deși venerabilă, Academia de Studii Economice întinerește în fiecare an cu fiecare promoție de noi studenți care vin la noi animați de mari așteptări, dotați cu un nivel ridicat de pregătire profesională și cu energia specifică adolescenței de care se desprind devenind studenți, doritori de confirmare și de implicare benefică în activitățile școlare și extrașcolare.

Cel mai înalt for de decizie deliberativă al universității nostre, Senatul universitar, garantul autonomiei universitare și promotorul valorilor fundamentale ale instituției noastre (*profesionalismul, responsabilitatea, integritatea, dedicarea, loialitatea, încrederea*), împreună cu Consiliul de administrație și cu celelalte structuri de conducere și deliberare, sprijinindu-se pe efortul cotidian al tuturor membrilor comunității universitare conferă consistență proceselor care pot conduce la compatibilizarea arhitecturilor noastre curriculare cu cele ale celor mai prestigioase universități europene și creșterea atractivității ofertei noastre educaționale.

S-a demonstrat pe deplin că succesul aparține celor care acționează ordonat pentru identificarea și asumarea oportunităților, depășirea vulnerabilităților, gândesc pozitiv, acționează inovativ și sunt încrezători în șansele lor de reușită.

Aștept de la dumneavoastră, cei mai tineri membri ai comunității noastre, în primul rând de la cei denumiți colocvial „ boboci„, să demonstrați că ați înțeles că este un privilegiu să fiți studenții Academiei de Studii Economice, sunteți membrii valoroși ai unei comunități universitare de cea mai bună calitate, sunteți proactivi, curajoși, cumpătați și definiți prin spirit critic și creativitate în tot ceea ce faceți.

Cu toții putem contribui la amenajarea unei vieți universitare mai frumoase, mai împlinite și mult mai provocatoare. Exprim convingerea că veți înțelege că totul este posibil doar în măsura în care credeți că este posibil și acționați zilnic în direcția clădirii propriilor planuri individuale de dezvoltare a carierei de economist sau specialist în administrație publică sau lingvistică de afaceri, pentru care ați optat.

În numele membrilor Senatului ASE, vă urez să aveți șansa de a fi studenții unor cadre didactice dedicate meseriei de dascăl, profesioniști autentici, comunicatori hărăziți și formatori de abilități cognitive sustenabile și de a fi membrii unor formații de studii compuse din colegi cu adevărat speciali, alături de care veți trăi momente de neuitat.

Fie ca succesul și norocul să vă însoțească în această cale spre cunoaștere, să aveți o viață veselă, prieteni adevărați, dragoste și recompense pe măsura eforturilor depuse.

VIVAT, CRESCAT, FLOREAT!

Prof. Univ. Dr. Dumitru MIRON
Președintele Senatului ASE

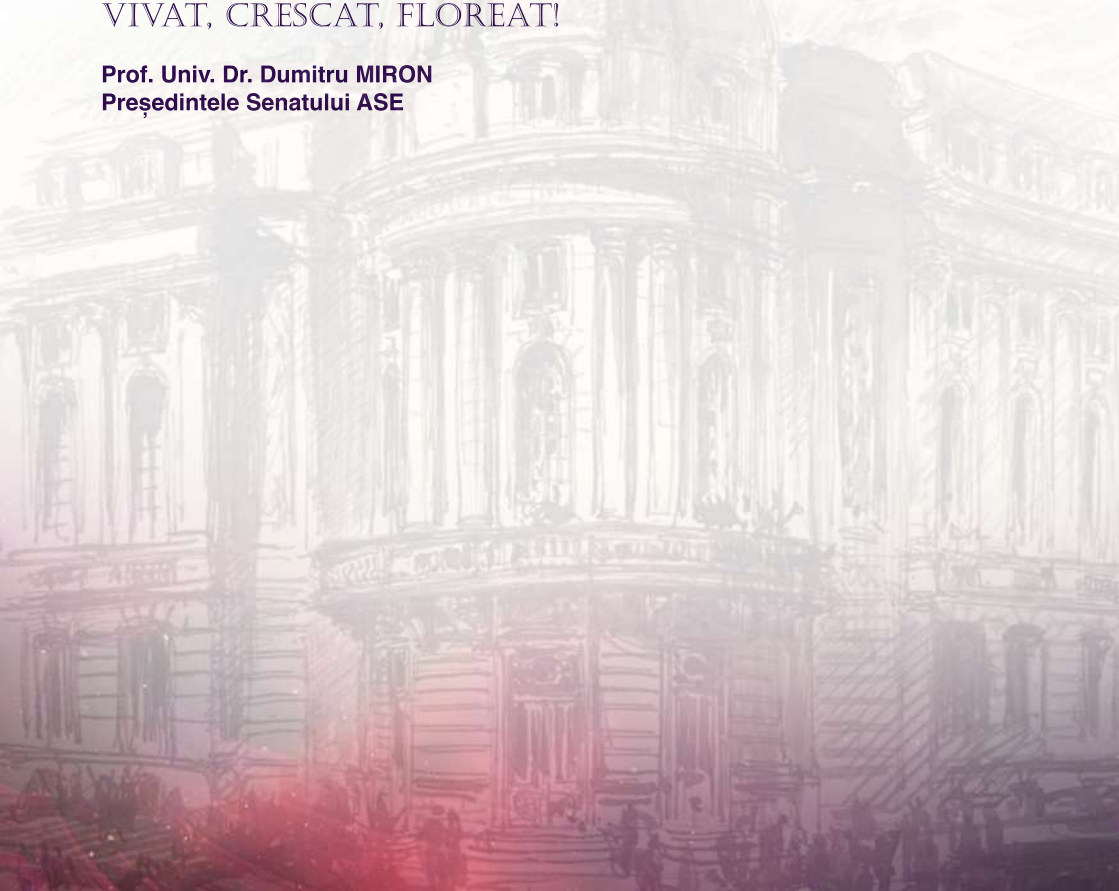

CUVÂNT INTRODUCTIV

MESAJUL PREȘEDINTELUI SENATULUI STUDENȚILOR

Dragi colegi,

Acum mulți ani, am intrat pe ușile acestei universități la fel ca voi, plină de entuziasm și bucuroasă că am plecat de acasă, că o să fiu independentă, fără părinți, pregătită pentru o nouă etapă din viața mea.

Pe lângă tot entuziasmul specific, aveam si o oarecare teamă în suflet pentru că nu știam ce mă așteaptă, mergeam pe holuri, la cursuri în sălile de clasă fără să știu unde o să mă poarte mai departe pașii și iată că ani mai târziu m-au adus astăzi aici, pe această pagină, pentru că an cu an, eveniment cu eveniment, examen cu examen, am găsit în ASE acea „casă departe de casă”.

Cred că mulți dintre voi vă regăsiți în descrierea aceasta și vreau să împărtășesc cu voi doar câteva lucruri pe care mi-aș fi dorit să le aud când eram în anul I:

UN OM INFORMAT ESTE UN OM PUTERNIC!

Puteți afla atât de simplu informații despre universitatea noastră: *fie de pe site-ul principal, de pe site-urile facultăților, din Ghidul Studentului, Calendarul Studentului sau prin studenții reprezentanți*. Noi, Uniunea Studenților Academiei de Studii Economice din București și Senatul Studenților vă suntem mereu aproape și gata să vă ajutăm să găsiți răspunsuri, astfel, vă invit să apelați cu incredere ori de cate ori aveți o problemă sau o nelămurire la voluntarii noștri si studenții reprezentanti și, de ce nu, să deveniti chiar voi o voce pentru colegii vostri.

TIMPUL PIERDUT NU MAI POATE FI RECUPERAT NICIODATĂ!

Profitați din plin de această perioadă, învățați să găsiți acel echilibru între distracție și viața academică, nu lăsați totul pe ultima sută de metri, investiți în voi și în educația voastră. Dar mai ales nu lăsați oportunitățile să treacă pe lânga voi. Veți avea parte de numeroase oportunități în ASE: *voluntariat în asociații studențești, proiecte și workshop-uri de dezvoltare personală, evenimente cu reprezentanți ai mediului de afaceri, posibilitatea de a pleca în mobilități internaționale, activități sportive, dezbateri academice, concursuri de antreprenoriat* și lista poate continua. De voi depinde dacă vreți să fiți un simplu spectator al vieții voastre sau să deveniți actorul principal.

TOT CE ȚI-AI DORIT VREODATĂ ESTE DE CELALATĂ PARTE A FRICII!

Strâns legat de ce am menționat anterior, să nu vă fie teamă să vă depășiți limitele, să vă extindeți zona de confort și să încercați lucruri noi, care vă pot provoca. Avem atâta potențial în noi, acces la resurse, ne trebuie doar puțin mai multă voință.

Nu este un secret și cred că toți ne-am lovit până acum de sintagma „of tinerii din ziua de azi", este de datoria noastră să le demonstrăm celor care nu au încredere în noi că știm, că putem, că **suntem generația cu superputeri**.

VĂ DORESC UN AN UNIVERSITAR PLIN DE REUȘITE!

Drd. Andra-Nicoleta Mecu

CUVÂNT INTRODUCTIV

MESAJUL CONSILIERULUI RECTORULUI PENTRU PROBLEME STUDENȚEȘTI

Dragi studenți,

Sunt încântat să vă urez bun venit la Academia de Studii Economice din București, universitatea noastră renumită pentru excelența în predare și cercetare în domeniul științelor economice.

Valorile pe care este construită universitatea sunt valorile esențiale pe care vă invit să le îmbrățișați pentru a fi pregătiți pentru viitor. Spiritul de inițiativă, devotamentul, pasiunea, înclinația spre studiu, alături de o viață studențească activă vor contribui la dezvoltarea potențialului cu care ați fost înzestrați. Prin participarea la activitățile didactice precum și la evenimentele organizate în universitate (conferințe, workshop-uri, prezentări de companii) aveți șansa de a vă transforma studența într-o călătorie de neuitat și de a vă forma competențele care vor sta la baza unei cariere de succes.

Vă rog să conștientizați că suntem răspunzători de direcția în care va evolua economia românească, europeană și globală, că putem produce schimbările pe care ni le dorim și că putem contribui la bunăstarea societății, prin implicarea în proiecte care să vă împlinească, prin oferirea ajutorului fără a aștepta vreo recompensă, printr-o gândire critică și realizarea a ceea ce vă propuneți!

Când aveți nevoie de ajutor sau întâmpinați dificultăți în universitatea noastră, vă invit să vă adresați cu încredere, atât mie (la biroul 0218 din clădirea „I. N. Angelescu” sau online la **www.consilierstudenti.ase.ro**), cât și colegilor voștri reprezentanți în Consiliile facultăților, Senatul Universitar sau în Consiliul de Administrație.

Vă felicit pentru alegerea făcută, vă doresc mult succes în noul an universitar și cât mai multe realizări personale și profesionale!

Cu drag,
Lect. univ. dr. Ioan – Radu PETRARIU

ALEGE GRUPUL DE FACEBOOK ONLINE PENTRU FACULTATEA LA CARE TE-AI ÎNSCRIS

ALEGE UN GRUP >>>>>>>>>>>>>>

Grupuri online ale fiecărei facultăți sunt prezente pe Facebook pentru a ajuta studenții, indiferent de anul lor. Devino parte dintr-o comunitate de studenți pentru studenți și fii printre primii care află cele mai recente știri și cele mai importante informații legate de viața studențească la ASE.

Pentru voi, dragii noștri boboci, am creat cele mai recente grupuri de studenți care vă așteaptă sosirea. Ca atare, căutați unul dintre următoarele grupuri de Facebook în funcție de facultatea pe care ați ales să o urmați.

STUD ASE **FABIZ** 2022-2025
STUD ASE **AMP** 2022-2025
STUD ASE **BT** 2022-2025
STUD ASE **CSIE** 2022-2025
STUD ASE **CIG** 2022-2025
STUD ASE **DREPT** 2022-2026
STUD ASE **ETA** 2022-2025
STUD ASE **EAM** 2022-2025
STUD ASE **FABBV** 2022-2025
STUD ASE **MAN** 2022-2025
STUD ASE **MRK** 2022-2025
STUD ASE **REI** 2022-2025

ISTORIA ASE

ALEGE UN LIDER ȘI VEI DEVENI UN LIDER!

Academia de Studii Economice din București este o instituție publică de învățământ superior din București, fiind cea mai importantă instituție de învățământ superior cu profil economic din România.

Academia de Studii Economice din București a luat ființă în baza unei legi care a fost promulgată de Carol I prin Decretul Regal nr.2978, pe data de 6 aprilie 1913, publicat în Monitorul Oficial al României din 13 aprilie 1913, sub denumirea de „Academia de Înalte Studii Comerciale și Industriale". Actuala denumire datează din anul 1967, de-a lungul anilor instituția pregătind zeci de generații de economiști și lideri, contribuind la afirmarea și dezvoltarea învățământului, științei și culturii economice din România.

Din anul 1913 și până în 1926, Academia de Înalte Studii Comerciale și Industriale din București a funcționat într-un spațiu închiriat de pe Calea Victoriei, iar actuala locaţie a ASE-ului este situată în Piața Romană.

Primul corp a fost construit între anii 1924-1926, în Piața Lascăr Catargiu, astăzi Piața Romană iar între anii 1932-1933 a fost realizată celebra frescă a Ceciliei Cuțescu-Storck, „Istoria comerțului românesc" în Aula Magna a Palatului. În anul 1935 a fost inaugurată „Clădirea Bibliotecii", cel de-al doilea corp în continuarea primului, iar în 1940 a fost dată în folosință „Clădirea Muzeului Comercial și Biroului Comercial", al treilea corp.

Academia de Studii Economice din București este asociată cu tradiția gândirii libere, libertății academice, recunoașterii drepturilor și libertăților fundamentale ale omului și principiului supremației legii.

În prezent, în Academia de Studii Economice din București funcționează 13 facultăți. Academia de Studii Economice din București oferă programe de studii academice postuniversitare, departamente de cercetare, de studii postuniversitare și de perfecționare didactică.

FACULTĂȚI
DIN CADRUL ASE

Facultatea de Administrarea Afacerilor cu predare în limbi străine (FABIZ)

https://fabiz.ase.ro/

Școala de Afaceri București - Bucharest Business School (BBS)

https://www.bbs.ase.ro/

Facultatea de Administrație și Management Public (AMP)

https://famp.ase.ro/

Facultatea de Business și Turism (BT) - fostă Comerț

https://bt.ase.ro/

Facultatea de Cibernetică, Statistică și Informatică Economică (CSIE)

https://csie.ase.ro/

Facultatea de Contabilitate și Informatică de Gestiune (CIG)

https://cig.ase.ro/

Facultatea de Drept (DREPT)

https://drept.ase.ro/

Facultatea de Economie Agroalimentară și a Mediului (EAM)

https://eam.ase.ro/

Facultatea de Economie Teoretică și Aplicată (ETA)

https://economie.ase.ro/

Facultatea de Finanțe,Asigurări, Bănci șiBurse de Valori (FABBV)

https://fabbv.ase.ro/

Facultatea de Management (MAN)

http://management.ase.ro/

Facultatea de Marketing (MRK)

https://mk.ase.ro/

Facultatea de Relații Economice Internaționale

https://rei.ase.ro/

CONDUCERE

RECTORUL UNIVERSITĂȚII
Prof. univ. dr. Nicolae ISTUDOR
Tel. 021 319.19.19 – int. 132/133
E-mail: rectorat@ase.ro
Audiențe: marți 14.00-16.00, sala 003

PREȘEDINTELE SENATULUI UNIVERSITAR
Prof. univ. dr. Dumitru MIRON
Tel. 021 319.19.00 – int. 283
E-mail: dumitru.miron@rei.ase.ro
Audiențe: sala 0106

PRORECTOR – ACTIVITĂȚI DIDACTICE
Prof. univ. dr. Roxana SÂRBU
Tel. 021 319.19.00/021 319.19.01 – int. 204
E-mail: sarbu.roxana@ase.ro
Audiențe: joi 13.00-15.00, sala 0103

PRORECTOR – CERCETARE ȘTIINȚIFICĂ, DEZVOLTARE ȘI INOVARE
Prof. univ. dr. Alina Mihaela DIMA
Tel. 021 319.20.24 – int. 474
E-mail: alina.dima@ase.ro
Audiențe: joi, 10:30-12:30, sala 0105

PRORECTOR – MANAGEMENTUL ECONOMICO-FINANCIAR
Prof. univ. dr. Răzvan Cătălin DOBREA
Tel. 021 319.19.00 – int. 410
E-mail: răzvan.dobrea@man.ase.ro
Audiențe: marți 12.00-14.00, sala 0105

PRORECTOR – RELAȚII INTERNAȚIONALE
Prof. univ. dr. Constantin Marius PROFIROIU
Tel. 021 319.19.00 / 021 319.19.01 – int. 404
E-mail: marius.profiroiu@amp.ase.ro
Audiențe: luni 12.00-13.30, sala 0103

PRORECTOR – RELAȚII CU MEDIUL ECONOMICO-SOCIAL ȘI VIAȚA STUDENȚEASCĂ
Prof. univ. dr. Dorel PARASCHIV
Tel. 021 319.19.00/021 319.19.01 – int. 526
E-mail: dorel.paraschiv@ase.ro
Audiențe: luni 10.30-12.30, sala 0102

PRORECTOR – DEZVOLTAREA INFRASTRUCTURII INFORMAȚIONALE ȘI LOGISTICĂ
Prof. univ. dr. Ion SMEUREANU
Tel. 021 319.19.00/021 319.19.01 – int. 487
E-mail: smeurean@ase.ro
Audiențe: luni 10.30-12.30, sala 0102

PRORECTOR - MANAGEMENTUL RESURSELOR UMANE SI FONDURILOR EUROPENE
Conf. univ. dr. Dan Gabriel DUMITRESCU
Tel. 021 319.20.24 – int: 670
E-mail: dan.dumitrescu@rei.ase.ro
Audiențe: marți 14.00-16.00

DIRECTOR CSUD
Prof. univ. dr. Mirela ACELEANU
Tel. 319 19 00 / int. 603
E-mail: mirela.aceleanu@economie.ase.ro
Audiențe: marți 14.00-16.00, sala 8104

DIRECTOR GENERAL ADMINISTRATIV
Conf. univ. dr. Florin DOBRE
Tel. 021 319.19.00 / 021 319.19.01 – int. 272
E-mail: florin.dobre@cig.ase.ro
Audiențe: marți 12.00-14.00

CONSILIERUL RECTORULUI RESPONSABIL CU ACTIVITĂȚILE STUDENȚEȘTI
Lect. univ. dr. Ioan – Radu PETRARIU
Tel. 021 319 19 00, int. 301
E-mail: radu.petrariu@rei.ase.ro
Audiențe: sala 0218

PREȘEDINTELE SENATULUI STUDENȚILOR ASE ȘI REPREZENTANTUL STUDENȚILOR ÎN CONSILIUL DE ADMINISTRAȚIE ASE
Andra MECU
Tel. 0720 180 487
E-mail: andra.mecu@stud.ase.ro
Audiențe: joi 15.00-17.00, Imobil Frumoasei, sala 25

DECANI

ADMINISTRAREA AFACERILOR CU PREDARE ÎN LIMBI STRĂINE
Conf. univ. dr. Tănase STAMULE
Tel. 0372715510
E-mail: tanase.stamule@fabiz.ase.ro

ADMINISTRAȚIE ȘI MANAGEMENT PUBLIC
Prof. univ. dr. Elvira NICĂ
Tel. +4 021 335.46.35
E-mail: elvira.nica@ase.ro

BUSINESS ȘI TURISM
Prof. univ. dr. Gabriela ȚIGU
Tel. 021 319.19.96
E-mail: gabriela.tigu@com.ase.ro

BUCHAREST BUSINESS SCHOOL
Conf. univ. dr. Vasile Alecsandru STRAT
Tel. +0722 161 327
E-mail: vasile.strat@bbs.ase.ro

CIBERNETICĂ, STATISTICĂ ȘI INFORMATICĂ ECONOMICĂ
Prof. univ. dr. Marian DÂRDALĂ
Tel. +4 021 319.19.09
E-mail: dardala@ase.ro

CONTABILITATE ȘI INFROMATICĂ DE GESTIUNE
Prof. univ. dr. Liliana FELEAGĂ
Tel. +4 021 319.19.89, Int.116
E-mail: liliana.feleaga@cig.ase.ro

DREPT
Lect. univ. dr. Ovidiu Ioan DUMITRU
Tel. +40 21 319 19 00, int. 392
E-mail: ovidiu.dumitru@drept.ase.ro

ECONOMIA AGROALIMENTARĂ ȘI A MEDIULUI
Prof. univ. dr. Mirela STOIAN
Tel. +4 021 319.19.00 , int. 566
E-mail: mirela.stoian@eam.ase.ro

ECONOMIE TEORETICĂ ȘI APLICATĂ
Prof. univ. dr. Grigore PIROȘCĂ
Tel. +4 021 319.19.00, int. 361
E-mail: grigore.pirosca14@gmail.com

FINAȚE, ASIGURĂRI, BĂNCI ȘI BURSE DE VALORI
Conf. univ. dr. Ionela COSTICĂ
Tel. +4 021 311.97.90
E-mail: ionela.costica@fin.ase.ro

MANAGEMENT
Prof. univ. dr. Ion POPA
Tel. +4 021 310.10.82
E-mail: ion.popa@man.ase.ro

MARKETING
Prof. univ. dr. Călin Petrică VEGHEȘ
Tel. +4 021 319.19.80
E-mail: calin.veghes@mk.ase.ro

RELAȚII ECONOMICE INTERNAȚIONALE
Prof. univ. dr. Gheorghe HURDUZEU
Tel. +4 021 319.19.90, Int. 171
E-mail: gheorghe.hurduzeu@rei.ase.ro

CLĂDIRILE
ACADEMIEI DE STUDII ECONOMICE DIN BUCUREȘTI

0. CLĂDIREA ION ANGELESCU SAU „BASTILIEI"
Strada Căderea Bastiliei, nr. 2-10
Aici se află următoarele săli notabile pentru colectivitatea studențească:
AULA MAGNA – parter I AMFITEATRUL I – parter AMFITEATRUL II – etajul 2 I AMFITEATRUL III – etajul 4
Sala de lectură „Victor Slăvescu" (0118) – etajul 1
Sala de lectură „Paul Bran" (0219) – etajul 2

1. CLĂDIREA MIHAI EMINESCU SAU „COMERȚ"
Clădirea este aflată la acest moment în renovare.
Bulevardul Dacia, nr. 41

2. CLĂDIREA VIRGIL MADGEARU SAU „CIBERNETICĂ"
Calea Dorobanți, nr. 15-17
Aici se găsește sala de lectură CSIE la sala 2717.

3. CLĂDIREA PAUL BRAN SAU „MOXA"
Strada Mihail Moxa, nr. 5-7
Aici își desfășoară activitatea Departamentul pentru Pregătirea Personalului Didactic. Tot aici, la doi pași veți găsi Cantina Moxa, special amenajată studenților, având prețuri avantajoase și o calitate asigurată a felurilor de mâncare disponibile. Totodată, aici își desfășoară activitatea și Centrul de Consiliere și Orientare în Carieră.

Sălile Academiei de Studii Economice din București sunt codificate cu patru cifre, după modelul **XYZZ**, unde:

X reprezintă corpul de clădire (numerotat de la 0 la 9)
Y reprezintă etajul
ZZ reprezintă numărul sălii

4. CLĂDIREA VICTOR SLĂVESCU
Calea Griviței, nr. 2-2A
Aici veți găsi sala de lectură FABIZ.

5. CLĂDIREA STANISLAV CIHOSCHI
Strada Stanislav Cihoschi, nr. 5
În această locație este instalată cantina de tip restaurant „Cihoschi", și își desfășoară activitatea diverse departamente administrative. Tot aici se țineau înainte de pandemie, cele mai multe dintre cursurile de limbi străine.

6. SALA DE SPORT
Strada Stanislav Cihoschi, nr. 5

7. CLĂDIREA OCCIDENTULUI
Strada Occidentului, nr.7

8. CLĂDIREA IONESCU DUMITRU
Strada Tache Ionescu, nr. 11
Aici își desfășoară activitatea Școala Postuniversitară de Formare și Dezvoltare Profesională Continuă și Institutul de Studii Doctorale.

EXEMPLU

0	2	2	7

Clădirea Căderea Bastiliei, etajul 2, sala 27

HARTA CLĂDIRILOR

MIJLOACE DE TRANSPORT ÎN APROPRIEREA FACULTĂȚILOR

Metrou Piața Romană - Magistrala 2

- Piața Romană: 133. Artera Piața Romană
- Piața Romană: 79, 86, 133, 361, 381. Artera Piața Romană
- Piața Romană: 131, 301, 331. Artera Bulevardul Magheru
- Piața Romană: 168, 226, 368. Artera Bulevardul Magheru
- Piața Romană: 361, 381, 783. Artera Bulevardul Magheru
- Piața Romană: 79, 86. Artera Bulevardul Lascăr Catargiu

ASE (în zona cu clădirea 2): 131, 301, 331. Artera Calea Dorobanți

- Calea Victoriei: 133. Artera Bulevardul Dacia
- Calea Victoriei: 133, 168, 226. Artera Bulevardul Dacia
- Calea Victoriei: 79, 86. Artera Strada General Gheorghe Manu
- Sfinții Voievozi: 65, 97. Artera Strada Occidentului

OPORTUNITĂȚI DE CAZARE

Traiul în București nu a fost niciodată mai simplu!
Academia de Studii Economice din București oferă studenților săi cele mai bune condiții în cele 6 campusuri: *Complex Moxa, Complex Belvedere Nou, Tei C1, Complex Belvedere Vechi, Complex Agronomie, Căminul Vitan.*

MOXA D.

GRADUL 1 DE CONFORT

Vrei să ai liniște pentru a te putea pregăti pentru examene, să ai aproape o cantină cu mâncare bună și să ajungi rapid la facultate având parte și de o plimbare pe jos? Atunci Complexul Moxa este alegerea ideală.

Complexul Moxa are în componență mai multe cămine, dintre care Moxa D este dedicat studenților. Este încadrat la gradul I de confort, iar în aceeași curte vei găsi Cantina Moxa, Cabinetul Medical și Cabinetul Stomatologic. De aici și până în Piața Romană faci 12 minute de mers pe jos.

Căminul este unul mixt, camerele sunt destul de spațioase, iar pentru că se clasează între căminele cu gradul I de confort are baie în fiecare cameră. În camerele din Complexul Moxa sunt cazați câte 4 studenți.

FACILITĂȚI

- 2 oficii
- 2 săli de lectură
- Cabinetul Moxa - parter
- Cabinetul Stomatologic - în curtea campusului
- Cantina Moxa - în curtea campusului

CUM AJUNG?

Strada Mihail Moxa, nr. 11

12 minute de mers
pe jos din Piață Romană

BELVEDERE NOU

A6, A7, A8

GRADUL 1 DE CONFORT

Ești o persoană dornică de distracție, dorești să-ți faci prieteni pe viață, vrei să vezi cum este să ai viața unui student din filmele americane cu adolescenți? Atunci Complexul Belvedere Nou este alegerea ideală.

Complexul Belvedere Nou are în componență 3 cămine (A6, A7, A8) încadrate în gradul I de confort. Acestea dispun de săli de fitness, dar și de o spălătorie de haine. Sunt situate în apropiere de Regie, la 15 minute de stația de metrou Crângași.

Căminele sunt mixte, sunt cele mai noi cămine ale ASE-ului, au cele mai spațioase camere, iar, pentru că se clasează între căminele cu gradul I de confort are baie în fiecare cameră, care este împărțită în două compartimente.

În Complexul Belvedere Nou numărul de locuri din cameră este de 4.

FACILITĂȚI

- oficiu la fiecare etaj
- săli de lectură

CUM AJUNG?

Strada Chibzuinței 2

- Pe jos 6 min - Pasaj Grand - 162 (3 stații) până la Gara Basarab - 163 (6 stații) coboară la Piața Romană
- Pe jos 10 minute - Metrou Crângași M1 (3 stații) până la Piața Victoriei - schimb M2 (2 stații în direcția Berceni) - coboară la Piața Romană

TEI C1

GRADUL 1 DE CONFORT

Dacă ești un iubitor de natură, ești fascinat de plimbările prin parc și vrei să îți petreci primul an din studenție într-un loc liniștit, atunci căminul Tei este perfect pentru tine.

Aflat foarte aproape de Lacul Tei, căminul Tei C1 oferă studenților Academiei de Studii Economice din București condiții decente de trai, fiecare cameră având baie proprie. Căminul dispune și de săli de lectură și oficii.

Situat în zona Ștefan cel Mare, căminul este amplasat într-o zonă liniștită, în campusul Universității Tehnice de Construcții București(UTCB).

Camerele beneficiază de baie în cameră, hol, precum și un balcon pe fiecare etaj. Cantina UTCB este situată în imediata vecinătate a căminului, având prețuri accesibile.

În TEI C1, numărul de studenți care pot fi cazați într-o cameră este de 4.

FACILITĂȚI

- sală de lectură

CUM AJUNG?

Bulevardul Lacul Tei 116

STB 182 (Stația Maica Domnului) până la Perla - 331,131,301/ 282 (Stația Maica Domnului) până la Piața Dorobanți

BELVEDERE VECHI
A1, A2, A3, A4

GRADUL 2 DE CONFORT

Dacă nu ai media destul de mare pentru a intra în căminele din Complexul Belvedere Nou, dar ești o persoană dornică de distracție, dorești să-ți faci prieteni pe viață, atunci Complexul Belvedere Vechi ar putea fi alegerea potrivită.

Nu departe de Complexul Belvedere Nou, se găsește Complexul Belvedere Vechi, format din căminele A1, A2, A3 și A4. În vreme ce A4 este cămin de băieți, A1, A2 și A3 sunt cămine destinate fetelor. Căminele sunt proaspăt renovate, însă baia este comună, pe fiecare etaj. Complexul dispune, de asemenea, de o curte interioară unde se găsește și un foișor amenajat pentru grătar.

În apropierea căminului se găsesc 3 stații de metrou, după cum urmează: Crângași la aproximativ 10 minute, Grozăvești la 13-15 minute și Basarab la 15-17 minute. Alte facilități aflate în proximitatea complexului sunt: teren de tenis, supermarketuri, cantină, spălătorie, dar și bancomate.

În Complexul Belvedere Vechi, numărul de locuri din cameră este de 2.

FACILITĂȚI

- 2 biblioteci
- spălătorie de haine - în apropierea complexului

CUM AJUNG?

Strada Inginer Cristian Pascal

- Pe jos 6 min - Pasaj Grand - 162 (3 stații) până la Gara Basarab - 163 (6 stații) coboară la Piața Romană
- Pe jos 10 minute - Metrou Crângași M1 (3 stații) până la Piața Victoriei - schimb M2 (2 stații în direcția Berceni) - coboară la Piața Romană

AGRONOMIE
C1, C2

GRADUL 2 DE CONFORT

Dorești să ai o viață de student activă, dar și să ai parte de momente de liniște în sesiune atunci căminul potrivit pentru dorințele tale se găsește în complexul Agronomie.

Căminele C1 și C2 din Complexul Agronomie sunt destinate studenților ASE. Acestea dispun de săli de lectură, oficii, dar și o sală de sport, iar camerele au câte 3 locuri. Căminul C1 este de fete, iar C2 de băieți.

De asemenea, este foarte aproape de parcul Herăstrău și are în apropiere un bancomat, supermarketuri și cantină. Baia este comună pe etaj, camerele sunt mobilate și spațioase, iar impresia generală este de cea a unui cămin potrivit pentru inițierea treptată în viața de student.

În căminele C1 și C2, în cameră pot fi cazați câte 3 studenți.

FACILITĂȚI

- sală de lectură
- 4 oficii
- spălătorie de haine - în C2
- sală de sport

CUM AJUNG?

Strada Aviator Traian Vasile 59

METROU (Stația 1 Mai) + 10 minute de mers pe jos sau (11 min până la STB)
- STB 381 (Stația Aviator Popișteanu)
- până la piața Romană

VITAN

GRADUL 2 DE CONFORT

Dacă dorești să te împrietenești cu studenții străini, să creezi legături interculturale și să ai parte de o viață de cămin multiculturală atunci căminul potrivit pentru tine este căminul Vitan.

Aflat pe Strada Energeticienilor, căminul Vitan găzduiește studenții străini ai Academiei de Studii Economice din București din afara Uniunii Europene. Fiecare cameră dispune de 2 locuri.

FACILITĂȚI

- sală de lectură
- oficiu

CUM AJUNG?

Strada Energeticienilor 9-11

- STB 135 (Stația Energeticienilor)
  + 10 min de mers pe jos
- METROU (Stația Dristor)
  + 15 minute de mers pe jos

arcca
student housing

Peste 500 de studenți ai Academiei de Studii Economice București se cazează anual în campusurile Arcca.

Campusurile studențești private Arcca sunt o opțiune smart și safe!
Ai confort și prieteni sau colegi din facultatea ta, alături de care creezi o comunitate. Pentru că vrem să rămâi în avantaj, tarifele de cazare rămân fixe tot anul și includ: întreținerea, utilitățile și internetul.

Ai peste 2000 locuri de cazare în Arcca VITAN Village și Arcca PAJURA Garden.

De ce Arcca este cea mai bună alegere?

- Costul de cazare rămâne fix, cu întreținere, utilități și internet inclus.
- Camerele sunt bine întreținute, mobilate modern, cu baie proprie, frigider și cuptor cu microunde.
- Ai acces la parcare, teren de sport, sală de evenimente, spălătorie-uscătorie.
- Îți oferă acces la săli de lectură și bucătării complet echipate.
- Ești în siguranță! Campusurile sunt supravegheate 24h/24.
- Îți poți păstra locul de la an la an.
- Aici se nasc cele mai frumoase prietenii. Pe viață!
- Nu o să te plictisești niciodată. Găsești mereu ceva de făcut, în care să te implici.

Tarife de la 148 Euro
/pers./lună
(utilități incluse)

arccastudenthousing
arcca_student_housing
http://arcca.ro

PROGRAMEAZĂ O VIZITĂ CHIAR ACUM
*2722
TARIF NORMAL ÎN ORICE REȚEA

Serviciul Cazare Studenți

SCS

PLATA REGIEI DE CĂMIN

Regia sau taxa de cămin reprezintă plata lunară pentru cazare într-unul din căminele ASE-ului. Afișarea se face lunar, iar neplata acesteia poate duce la blocarea paginii personale și chiar pierderea locului de cămin.
Pentru mai multe informații poți accesa **www.social.ase.ro**

SERVICIUL CAZARE STUDENȚI
ACADEMIA DE STUDII ECONOMICE DIN BUCUREȘTI

Str. Frumoasă, nr. 31, sala 13, parter
Luni-Vineri: 10.00 - 14.00 și 15.00 - 19.00
Telefon: **+40 728 881 152**
E-mail: **contact@cazare.ase.ro**
Site: **www.cazare.ase.ro**

Serviciul Cazare Studenți este un compartiment administrativ la nivelul ASE București și este compus din studenți. Acesta asigură logistica întregului proces de cazare şi se ocupă de gestionarea cazurilor medicale şi sociale, a cererilor studenţilor Erasmus, a studenţilor străini şi a celor familişti.

Serviciul preia atribuţiile Comisiei de Cazare după ce aceasta îşi încheie activitatea şi are rolul de a soluţiona problemele legate de cazarea studenţilor în cămine pe durata întregului an universitar.

SENATUL STUDENȚILOR

Senatul Studenților
www.senstud.ase.ro

Este echipa de studenți ce reprezintă interesele comune ale tuturor studenților de la nivelul diverselor formații, programe sau cicluri de studii ale Academiei de Studii Economice din București. Printre valorile unui student reprezentant se regăsesc spiritul de inițiativă, implicarea activă, creativitatea, ,comunicarea, entuziasmul, devotamentul, solidaritatea, integritatea, profesionalismul și pasiunea.

Ce înseamnă student reprezentant?

Studenții sunt membrii cu drepturi depline ai comunității universitare, fiind parteneri în managementul Academiei de Studii Economice din București (ASE), inclusiv în procesul de asigurare a calității. Studentul reprezentant este vocea studenților, ales prin vot, care reprezintă interesele colegilor în forurile consultative, deliberative și executive ale ASE.

Studenții reprezentanți:

- Reprezentant de grupă;
- Reprezentant de serie;
- Student reprezentant în Consiliul Facultății;
- Student reprezentant în Senatul Universitar.

Responsabilitățile studentului reprezentant:

- participă la ședințele ordinare și extraordinare;
- reprezintă ASE în afara instituției;
- programarea examenelor;
- membru în diverse comisii;
- procesul de evaluare a cadrelor didactice;
- informarea colegilor asupra deciziilor conducerii.

IDM
PAGINA PERSONALĂ

Ca student al ASE, ai acces la pagina personală care include datele tale personale, programele de studii și carnetul electronic. În plus, universitatea îți oferă și o platformă numită Online ASE (**www.online.ase.ro**) unde vei găsi toate disciplinele pe care le studiezi, precum și materialele încărcate de cadrele didactice. Tot prin intermediul ei poți susține teste sau chiar examene.

Contul IDM. Sistemul de Management al Identității Electronice (IDM) permite utilizarea unui singur nume de utilizator și a unei singure parole pentru toate resursele puse la dispoziția ta de către universitate.
Activarea contului. Contul IDM este deja creat pentru tine.
Acesta trebuie doar activat parcurgând următorii pași:
1. Intră pe **www.selfportal.ase.ro** și accesează Formular Studenți
2. Introdu CNP-ul tău în câmpul CNP
3. Apasă succesiv următoarele butoane: Deschidere sesiune - Afișare date inițiale – Execută comanda pentru a ți se afișa datele inițiale.
4. Accesează **www.selfportal.ase.ro** cu datele inițiale, setează întrebările de securitate apoi schimbă parola.
5. Dacă uiți parola, o poți reseta accesând Ați uitat parola de pe **www.selfportal.ase.ro.**

Pagina personala a studentului:

Home | Orar | Programare examene | Note | Taxe | Restante | Anunturi | Deconectare | Inapoi la administrare

Pagina personală (**www.webstudent.ase.ro)** permite vizualizarea orarului, datelor examenelor, notelor obținute, taxelor etc. Aceasta poate fi blocată dacă nu plătești la timp regia de cămin, în cazul în care stai într-unul din campusurile universității. Pentru deblocare, achită taxele restante și mergi cu chitanța la Direcția Socială.

O altă oportunitate oferită de universitatea noastră studenților săi este reprezentată de adresa ta instituțională de tipul username@stud.ase.ro. Aceasta este o adresă pe platforma Google și este activată în momentul activării paginii tale personale pe website-ul **www.idm.ase.ro**.

DIRECȚIA SOCIALĂ
Program:
Luni-Joi - 9:00 - 15:00
Vineri - 9:00 - 12:00, Sala 5107
Tel. 021 319 19 00; 021 319 19 01 int. 514
Site: **www.social.ase.ro**
Deblocare pagină personală:
oana.soana@ase.ro

SERVICIUL REȚELE
Sala 2000X
Clădirea Virgil Madgearu, subsol
Tel. 0372 715 513
Site: **www.net.ase.ro**

BIBLIOTECI
ȘI SĂLI DE LECTURĂ

BIBLIOTECILE ASE

Perioada studenției este marcată de dorința de a dobândi cât mai multe informații prețioase și utile, drept urmare, considerăm că este important să cunoști detalii legate de bibliotecile universității.

Biblioteca, constituită din peste 600 de locuri disponibile în sălile de lectură (unitatea centrală, filiale și campus, dar și filiale departamente), asigură accesul studenților la publicații monografice, periodice, resurse electronice și colecții de carte electronică, baze de date științifice de specialitate, al căror conținut corespunde intereselor de studiu și cercetare, dar și fișelor de disciplină din programele analitice.

Accesul în cadrul bibliotecii pentru utilizatorii specifici (studenți, masteranzi, doctoranzi și cursanţi la studii postuniversitare) se face în baza unui permis de bibliotecă, eliberat gratuit, valabil atât pentru unitatea centrală din clădirea Ion Angelescu, cât şi pentru bibliotecile filiale. Cardul de bibliotecă, valabil pe durata unui program de studii, este obligatoriu pentru servici de lectură la sală, împrumut, prelungire termen restituire, serviciu de referințe bibliografice, acces la baze de date, servicii de instruire si asistență etc.

În cadrul proiectului Anelis Plus, utilizatorii bibliotecii vor beneficia de acces la următoarele baze de date: *Elsevier, Clarivate Analytics, ProQuest, Scopus, Emerald.*

BAZE DE DATE

De asemenea, Biblioteca ASE oferă accesul la date de date științifice, cu reviste în format full-text și bibliometrice, colecții de carte electronică, precum și acces la platforme de date statistice: *ScienceDirect, Emerald Journals, Scopus, SciVal, Derwent Innovations Index, Journal Citation Reports, Clarivate Analytics - Web of Science, InCites Benchmarking, and Analytics, ProQuest, JSTOR, CEEOL, CABI.*

De asemenea, biblioteca oferă acces electronic la: materiale bibliografice admitere masterat, acces la platforma *ORBIS*, acces la resursele electronice (*Euromonitor Passport, Jstor Bussiness, IFRSbox*), acces la platforma Compustat (*Capital IQ*).

Ca urmare a semnării contractelor de acces la literatura științifică în cadrul proiectului Anelis Plus, accesul este deschis la toate platformele full-text și bazele de date bibliografice și bibliometrice abonate de instituția noastră (inclusiv accesul la informația integrală disponibilă pe Web of Science – Clarivate Analytics).

Detaliile cu privire la conținutul bazelor de date găsiți pe site-ul bibliotecii, partiția Resurse. Alte resurse electronice disponibile: *Cursuri și manuale ASE; Abstracte teze de doctorat; Reviste ASE.*

Pentru accesarea unor servicii electronice este obligatorie autentificarea în sistemul informatic de bibliotecă, la adresa web: *http://opac.biblioteca.ase.ro/opac*, autentificarea fiind realizată cu user și parolă IDM.

BIBLIOTECA ONLINE

Biblioteca online înglobează numeroase materiale didactice: cursuri universitare, manuale, cărți și lucrări aplicative, manuale, cărți și lucrări aplicative apărute la diferite edituri, recomandate în bibliografia examenului de finalizare licență pentru fiecare facultate, publicații disponibile în format digital, opere ale economiştilor români şi ale unor personalităţi marcante din domeniul socio-economic, iar lista poate continua.

Pentru a putea beneficia de tot ceea ce biblioteca oferă in format digital, este necesar un cont de acces mobil, care se creează în felul următor:

- Accesezi site-ul: **www.e-nformation.ro** - Creează cont
- Introduci datele solicitate.
- Vei primi pe adresa de email un link care trebuie activat.
- Nu te panica dacă nu-l primești și uită-te în spam.
- Alege instituția, funcția, domeniul de interes și parola.
- Dacă te-ai înregistrat folosind o adresă de email instituțională, contul va fi activat automat.În cazul în care ai folosit o adresă de e-mail personală, contul va fi activat in termen de 24 de ore de la completarea și semnarea certificatului de afiliere primi în e-mailul de notificare înregistrare.
- Trimite certificatul completat la adresa de e-mail: **events@e-nformation.ro**

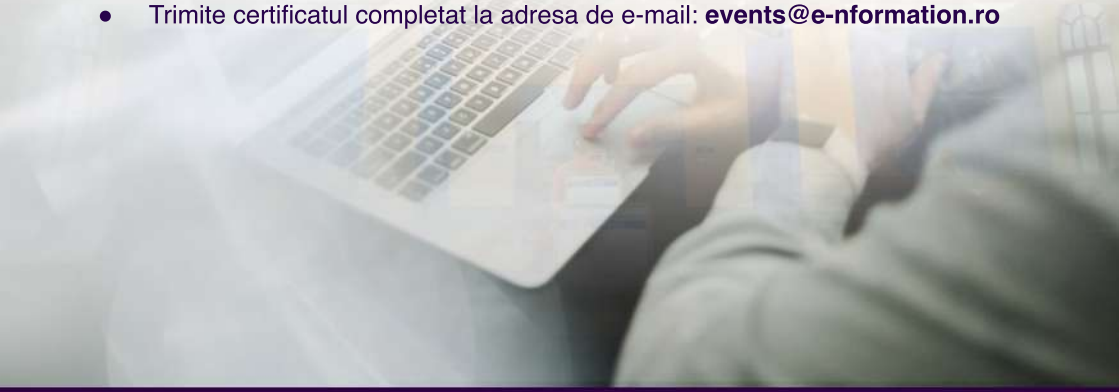

CANTINE

UNDE PUTEM LUA MASA?

În ceea ce privește mâncarea, poți avea prânzul într-una din cantinele Academiei de Studii Economice din București. Una dintre acestea se află în campusul Moxa (Strada Mihail Moxa, nr. 11), iar cealaltă în apropierea Pieței Romane (Strada Stanislav Cihoschi, nr. 5). Cantinele oferă meniuri proaspete și variate, pe gustul fiecăruia, tot timpul anului.

Cantina Moxa are prețuri speciale pentru studenți. De exemplu, îți poți lua un meniu complet cu aproximativ 10 lei. La Cantina Cihoschi, meniul este mai bogat, dar și prețurile sunt mai mari. La această cantină cadrele didactice au prioritate.

Pentru mai multe informații cu privire la meniul dintr-o anumită zi și modalitatea de a comanda felurile de mâncare, poți accesa: **www.social.ase.ro/cantina**

Programul cantinelor este următorul:
Moxa: Luni - Vineri: 12:00 - 16:00 ; 17:00-19:00
Sâmbătă: 12:00 - 17:00

Cihoschi: Luni - Vineri:12:30 - 15:00

CABINETE MEDICALE

CABINETUL DE MEDICINĂ GENERALĂ

Cabinetul de medicină generală te așteaptă la parterul căminului Moxa D pentru consultații, tratamente, eliberare de documente medicale sau asistență pentru competiții sportive.

Pentru prima ta vizită la cabinetul medical al universității va trebui să prezinți legitimația de student sau orice act ce dovedește că ești student ASE, apoi vei primi un număr aferent fișei tale medicale care îți va fi necesar de fiecare dată când vii pentru o consultație. Totodată, ți se va preciza și medicul la care ai fost repartizat.

Important de reținut este faptul că orice scutire din partea doctorului de familie sau din partea unui doctor specialist trebuie prezentată cabinetului medical al universității, înainte de a fi prezentată cadrelor didactice sau secretariatelor pentru dovedirea imposibilității de a participa la orele de educație fizică. Același lucru este valabil și în cazul dosarelor medicale depuse la Serviciul Cazare Studenți pentru obținerea unui loc de cămin pe caz medical, acesta necesitând avizul cabinetului medical al universității. Mai mult decât atât, pentru problemele medicale, doctorii cabinetului pot oferi rețete de tratament.

Programul cabinetului medical este de Luni până Vineri, între orele 08:00 - 19:00, iar cabinetul medical poate fi contactat la Telefon: 021.319.19.00, interior 541.

CABINETUL STOMATOLOGIC

Cabinetul stomatologic, cu sediul în clădirea cantinei Moxa, oferă consultații și tratamente stomatologice prin intermediul a 3 medici și a două asistente. Serviciile stomatologice sunt gratuite pentru persoanele care atestă statutul de student ASE printr-un act doveditor, precum legitimația de student, dar care nu depășesc vârsta de 26 de ani.

Serviciile gratuite oferite includ: obturații, tratamente de canal, extracții, dar și tratamente profilactice. În prezent, programul cabinetului stomatologic este de Luni până Vineri, între orele 07:00 - 20:00, cu mențiunea că pe parcursul anului universitar programul actual va suferi modificări. De asemenea, în primele două săptămâni ale primului semestru al anului universitar 2022-2023 cabinetul stomatologic nu va funcționa. **Cabinetul stomatologic poate fi contactat la Telefon: 0753175966.**

Pentru urgențele stomatologice ce apar în afara orelor de program ale cabinetului stomatologic studențesc, studenții se pot adresa Facultății de Medicină Dentară din Str. Calea Plevnei, Nr.19 (Reper Piața Kogălniceanu, sector 5).

BURSE
ȘI FACILITĂȚI

Ești printre cei mai buni studenți din facultatea ta?
Este timpul ca efortul tău să fie răsplătit printr-o bursă oferită de universitatea noastră. Academia de Studii Economice este cunoscută pentru faptul că oferă cele mai mari burse din țară, comparativ cu restul universităților.

Atenție! Toate tipurile de burse se acordă doar studenților integraliști, de la programele de licenţă şi masterat, organizate la forma de învăţământ cu frecvenţă, care beneficiază de finanţare de la buget.

Există mai multe tipuri de burse:

BURSELE SOCIALE

Se acordă, la cerere, pe durata studiilor, până la împlinirea vârstei de 35 de ani, în limita a 30% din fondul total de burse alocat facultăţii, studenţilor integraliști, de la forma de finanţare buget, care dovedesc cu documente prezentate în original sau legalizate că se încadrează în următoarele categorii:

a) Studenți orfani sau studenți proveniți din case de copii sau plasament familial, care realizează, pe ultimele 3 luni înainte de începerea semestrului/anului universitar (lunile noiembrie, decembrie și ianuarie, respectiv iunie, iulie și august), venituri mai mici decât valoarea salariului de bază minim net pe economie;

b) Studenți a căror familie realizează pe ultimele 3 luni înainte de începerea semestrului/anului universitar, un venit lunar net mediu pe membru de familie mai mic decât valoarea salariului de bază minim net pe economie;

c) Studenți care se află în evidențele dispensarului studențesc și atestă cu certificate medicale vizate de acesta că suferă de una dintre afecțiunile prevăzute de Ordinul Ministrului Educației Naționale nr. 3392/2017 privind stabilirea Criteriilor Generale de acordare a burselor și a altor forme de sprijin material pentru studenții din învățământul superior de stat, învățământ cu frecvență.

Cuantum lunar/bursă (an universitar 2022-2023): 750 lei

BURSELE DE PERFORMANȚĂ PENTRU REZULTATE DEOSEBITE LA ÎNVĂȚĂTURĂ

Se acordă unui procent de 3% din numărul total al studenților de la programele de licență și masterat, cu frecvență și cu finanțare de la buget, în ordinea mediilor, proporțional pe fiecare an, luându-se în considerare rezultatele profesionale exprimate prin media ponderată cu punctele de credit ale notelor obţinute, după cum urmează: pentru semestrul I sunt luate în considerare rezultatele profesionale ale anului universitar precedent sau punctajul/ media obținut/ă la concursul de admitere (pentru anul I de la programele de licență și masterat), iar pentru semestrul al II-lea sunt luate în considerare rezultatele profesionale ale semestrului I din anul universitar curent.
Cuantum lunar/bursă (an universitar 2022-2023): 1000 lei

BURSELE DE MERIT

Se acordă studenţilor integralişti de la programele de studii universitare de licenţă şi masterat, organizate la forma de învăţământ cu frecvenţă care ocupă locuri cu finanţare de la buget, în funcţie de media ponderată obţinută, după cum urmează: pentru semestrul I sunt luate în considerare rezultatele profesionale ale anului universitar precedent sau punctajul obţinut la concursul de admitere în ASE București (pentru anul I de la programele de licenţă şi masterat); iar pentru semestrul al II-lea sunt luate în considerare rezultatele profesionale ale semestrului I din anul universitar curent.
Cuantum lunar/bursă (an universitar 2022-2023): 800 lei

BURSELE DE PERFORMANȚĂ

Se acordă 2 burse pentru fiecare facultate, prin concurs, pentru un an universitar, pentru studenții de la programele de licenţă, anii II şi III de studiu, sau de la programele de masterat astfel: o bursă pentru rezultate deosebite obținute în activitatea de cercetare științifică și o bursă pentru rezultate deosebite obținute în activități culturale, organizatorice și sportive. Studenții care doresc să aplice pentru o astfel de bursă trebuie să fie integraliști și cu media anului de studiu anterior minim 9.00 pentru bursa obținută din activitate de cercetare, respectiv minim 8.00 pentru bursa obținută din activități culturale, organizatorice și sportive.
Cuantum lunar/bursă (an universitar 2022-2023): 1400 lei

BURSELE DE PERFOMANȚĂ PENTRU...

...implicarea în activități extracurriculare în cadrul ASE București - pentru un an universitar, pentru studenții integraliști de la programele de licenţă și masterat, organizate la forma de învăţământ cu frecvenţă, care beneficiază de finanţare de la buget și care desfășoară activități în folosul universității.
Cuantum lunar/bursă (an universitar 2022-2023): 800 lei

BURSELE DE EXCELENȚĂ

Bursele de excelență sunt pentru merite deosebite (ştiinţifice, culturale, sportive, organizatorice etc.), după cum urmează:
- Bursa „Mihail Manoilescu" pentru întreaga activitate profesională, de cercetare ştiinţifică, organizatorică, culturală şi sportivă;
Cuantum lunar/bursă (an universitar 2022-2023): 1500 lei

- 5 burse pentru performanţe deosebite în activitatea organizatorică şi culturală;
Cuantum lunar/bursă (an universitar 2022-2023): 1000 lei

- 22 burse pentru rezultate deosebite în activitatea de cercetare.
Cuantum lunar/bursă (an universitar 2022-2023): 1000 lei

BURSELE REGALE „REGELE CAROL I" ȘI „REGINA ELISABETA"

Se acordă primilor 2 studenți înscriși (un băiat și o fată), care îndeplinesc următoarele criterii: sunt integraliști, cu rezultate deosebite la învățătură și se încadrează într-una din categoriile prevăzute de metodologie privind bursa socială.
Cuantum lunar/bursă (an universitar 2022-2023): 1000 euro/an universitar

Metodologia privind acordarea burselor şi a altor forme de sprijin social pentru studenţii de la învăţământul cu frecvenţă în anul universitar 2022-2023 poate fi consultată la adresa:
https://consilierstudenti.ase.ro/metodologie-burse-2022-2023/

BIROU BURSE ȘI ALTE DREPTURI FINANCIARE ALE STUDENȚILOR
Email: burse@ase.ro
Tel: 021.319.19.00 sau 021.319.19.01 int.179
Sala 0339 (Clădirea Ion N. Angelescu, etajul 3)

EVENIMENTE SPORTIVE

„Mens sana in corpore sano", spune o veche expresie latină. Studenții din cadrul Academiei de Studii Economice cunosc foarte bine acest aspect, iar de aceea sporturile de echipă și nu numai au fost îndrăgite și practicate dintotdeauna de către studenții noștri.

Fotbalul este unul dintre cele mai populare și solicitate sporturi, de aceea, pentru a încuraja dezvoltarea acestui demers extracurricular, Uniunea Studenților Academiei de Studii Economice din București oferă studenților săi, periodic, posibilitatea de a cunoaște vedete și de a le vedea pe teren, prin intermediul evenimentului Liga Economistului. Așadar, în sezoanele competiționale anterioare, au fost implicate peste 200 de persoane care au evoluat în cele 11 etape programate ale campionatului, la care s-au alăturat cei peste 60 de suporteri aflați la fiecare etapă. Pe lângă acestea, există 4 faze în Cupa Economistului: faza preliminară, sferturile de finală, semifinalele și finala. Pentru mai multe detalii accesează link-ul: https://ligaeconomistului.ase.ro/

Baschetul este un sport de echipă foarte răspândit, atât în rândul băieților, cât și al fetelor. Academia de Studii Economice din București oferă posibilitatea tuturor studenților care au spirit de echipă, să participe la diverse competiții și să se remarce prin calitățile fizice deosebite ale acestora. Anual se organizează competiții de baschet masculin și baschet feminin, dar și competiții de baschet mixt, precum: Campionatul Universitar, Cupa Dracula, Cupa Economistul.
Pentru mai multe detalii accesează link-ul: http://defs.ase.ro/competitii-baschet

Secția **Volei** din cadrul Departamentului de Educație Fizică și Sport este valorificată de un grup de profesori de excepție care, pe lângă activitatea didactică de zi cu zi se ocupă și de organizarea mai multor competiții sportive în interiorul cercului universitar, dar și în afara acestuia. Pentru mai multe detalii accesează link-ul: http://defs.ase.ro/competitii-volei

Ți-am stârnit curiozitatea? Atunci asigură-te că ești la curent cu detaliile organizatorice ale evenimentelor sportive accesând pagina Departamentului de Educație Fizică și Sport: http://defs.ase.ro/. Te așteptăm să faci parte din una din echipele noastre cu multă voie bună și distracție!

ASE ligaeconomistului.ase.ro Liga Economistului

Pe lângă atenția deosebită pe care o acordă activităților academice, Academia de Studii Economice susține sportul și performanța, fapt pentru care a sprijinit înființarea Clubului Sportiv Universitar „ASE" București. Clubul este destinat atât studenților, profesorilor și absolvenților dar și sportivilor de performanță care vor să inspire și să motiveze tinerii să ducă o viață sănătoasă, activă și disciplinată. Astfel, CSU ASE creează o legătură între trecut și prezent pentru a ne bucura împreună de un viitor mai bun.

Deși are doar doi ani de la afilierea primei secții sportive, CSU ASE a reușit să se remarce rapid pe plan național și să devină unul dintre cele mai puternice cluburi sportive. În prezent avem 7 secții sportive (Șah, Fotbal-Tenis, Volei, Baschet, Fitness-Culturism, eSports și Oină).

Secția de Șah este prima înființată dintre cele 8 secții și în cei doi ani de activitate a acumulat performanțe din ce în ce mai notabile pe plan național și internațional:

• **Câștigarea Superligii Feminine** - cel mai important turneu pe echipe din România, victorie ce a adus clubului titlul de „CEL MAI PUTERNIC CLUB DE ȘAH DIN ROMÂNIA"
• **Promovarea din Divizia B în Divizia A și din Divizia A** în Superliga masculină câștigând toate meciurile
• **Campionatul Mondial Universitar de Șah 2021- locul I-UE și locul 8 în lume**
• **Victorii directe împotriva universităților Harvard, MIT, Princeton, YALE** în cadrul Turneului Internațional „CHESS COLLEGIATE"
• **David Gavrilescu** (student la REI) devine **CEL MAI TÂNĂR MARE MAESTRU al României**

În același plan, pentru a marca corespunzător împlinirea primului an de activitate a Clubului Sportiv Universitar „ASE”, club fondat cu sprijinul universității, care își dorește să vă susțină în special pe voi, studenții noștri în cât mai multe activități sportive suntem bucuroși să evidențiem câteva dintre momentele cheie din cadrul activității clubului nostru prin ochii managerului secției de șah, domnul Lect. Univ. Dr. Tiberiu Georgescu, dar și din perspectiva unuia dintre membrii cheie din cadrul echipei formate și îndrumate de către acesta.

„În septembrie 2020, Clubul Sportiv Universitar „ASE” București a hotărât înființarea secției de șah pentru a susține studenții pasionați. Deși a fost un an marcat de pandemie, am reușit să contactăm și să adunăm cei mai buni studenți ai universității noastre în echipe care ne-au reprezentat la Campionatele naționale și internaționale de până acum.

Pentru a susține performanța, am adus alături de ei cei mai buni jucători se șah din România, atât la masculin cât și la feminin (conform listei ELO) și astfel, clubul nostru a ajuns unul dintre cele mai puternice cluburi de șah din România!

Deși am obținut rezultate fantastice (2 medalii la Campionatele Naționale de șah rapid și blitz din 2020, participare în Superliga României cu echipa feminină și calificare în Divizia A cu echipa masculină, locul 8 în lume și locul 1 in UE la Campionatul Mondial Universitar, alte 4 medalii la Campionatele Naționale pe echipe din 2021 etc) ne dorim ca acesta să fie doar începutul! Vrem să atragem cât mai multi studenți către acest sport si vrem să creăm cât mai multe echipe competitive și pasionate!”

– Tiberiu Georgescu (manager secție șah în cadrul CSU „ASE”)

Alessia Ciolacu și Mircea Pârligras
Campionii României la șah clasic!

Secția de volei pe nisip/zăpadă a fost a doua secție înființată în cadrul CSU ASE și a încurajat studenții și tinerii să performeze sub culorile clubului nostru, iar ei au făcut-o cum nu s-a putut mai bine:

- Medalie de bronz la Campionatele Balcanice de senioare
- Medalie de aur la Campionatele Balcanice U22
- Medalie de aur la Campionatele Balcanice U20
- Medalie de aur la Campionatul Național de volei pe zăpadă

Secția de Fitness-Culturism este cea mai recent-înființată secție a Clubului Sportiv Universitar ASE și la doar câteva luni de la înființare a adus 50 de medalii la Campionatele Naționale 2022!

- 27 Medalii de aur
- 10 Medalii de argint
- 13 Medalii de bronz

Fotbal-Tenis:

- 11 medalii la Campionatele Naționale și etapele de calificare la acestea.

Baschet:

- argint la Campionatele Naționale U16
- Participantă în cadrul Turneul Final al European Youth Basketball League

„În echipa CSU ASE te pregătești cu încredere maximă pentru a deveni cel mai bun”
- **David Gavrilescu** - student REI și cel mai tânăr Mare Maestru al României

„Am venit alături de CSU ASE pentru a face împreună performanță. Am ales locul unde mă simt cel mai bine, unde mi se oferă oportunitatea de a face ce îmi place și de a-i inspira și pe tineri să îmi urmeze exemplul. Am încredere deplină că împreună vom urca pe cele mai înalte trepte ale podiumurilor, iar dacă vrei și tu să faci performanță, trebuie să vii la CSU ASE!”
- **Mircea Pârligras** - Campion Național en-titre la șah clasic

Contactați-ne pe canalele oficiale ale clubului:

- Facebook: **CSU ASE**
- Instagram: **@csuasebucuresti**
- Mail: *secretariat@csu.ase.ro*

TABERE STUDENȚEȘTI

Vara îți oferă oportunitatea pentru relaxare, alături de prieteni, după un an universitar anevoios și după o sesiune extenuantă.

În conformitate cu metodologia privind organizarea taberelor studențești, poți beneficia de locuri gratuite în tabără, în perioada vacanței. Dacă te încadreze în una dintre categoriile de cazuri sociale, studenți cu rezultate deosebite la învățătură, studenți care au avut activități într-un cadru organizat, la duce de manifestări culturale, artistice, științifice sau sportive, atunci ai ocazia să beneficiezi de o vacanță inedită la mare, la munte sau în Delta Dunării.

În plus, poți participa la activitățile din cadrul proiectului Summer Camp, organizat de Uniunea Studenților din România, proiect în care distracția și voia bună predomină de la răsărit și până la apus.

Dacă am reuşit să îţi stârnim interesul şi doreşti să soliciţi un loc de tabără, vei avea două modalităţi prin care să îţi depui cererea:

- Prin completarea şi depunerea unei cereri tip, direct la secretariatul facultăţii tale odată cu afişarea metodologiei de acordare a locurilor de tabără, la sfârşitul anului universitar. Cererile tip se vor găsi pe site-urile facultăţilor cât şi la secretariate.

- Prin transmiterea cererii tip la adresa de e-mail: **cereretabere@gmail.com**

PAȘI ESENȚIALI
ÎN VIAȚA DE STUDENT

DESPRE ORAR

Orarul poate fi un prim lucru aparent copleșitor la începutul carierei de student - în principal, fiindcă toate rândurile și coloanele așa înguste par de neînțeles - însă toți am fost în situația asta, așa că suntem aici să te ajutăm să-l descifrezi. Acesta apare, de regulă, cu câteva zile înaintea începerii unui semestru și prezintă, pe grupe (un număr de până la 25 de studenți) și serii (compuse din mai multe grupe), disciplinele ce urmează a fi studiate. Cursurile apar cu roșu în dreptul întregii serii.

În acest an universitar, durata activităților este de 80 de minute, contează în proporție de 50-70% din nota finală și abordează materia din punct de vedere teoretic. Seminarele apar cu negru în dreptul unei grupe, au aceeași durată ca și cursurile și pot fi săptămânale (în toată celula din orar) sau o dată la două săptămâni (impare – în jumătatea de sus a unei celule, pare – în jumătatea de jos). Ele valorează între 30 și 50% din nota finală și au ca scop aplicarea principiilor studiate la cursuri.

DISCIPLINE

Pe parcursul studenției ai posibilitatea să studiezi 3 tipuri de cursuri: obligatorii, opționale, facultative.

Disciplinele obligatorii: fac parte din pregătirea ta de bază și trebuie parcurse.

Discipline opționale: universitatea îți pune la dispoziție o paletă de discipline din care poți alege pe cele pe care le consideri importante pentru tine. Parcurgerea unui număr de discipline opționale e obligatorie. Odată alese, disciplinele opționale devin obligatorii.

Disciplinele facultative: ca și cele opționale, acestea sunt la alegerea ta – numai că nu au niciun caracter obligatoriu. Le faci din proprie dorință și se formează grupe separate pentru ele – astfel, există și un număr limitat de locuri.

PUNCTELE DE CREDIT

Punctele de credit reprezintă un standard internațional de codificare a unei discipline și sunt influențate, în principal, de dificultatea și numărul de ore necesare însușirii unui anumit nivel de cunoștințe. Acestea sunt importante când vine vorba de echivalarea notelor sau recunoașterea diplomei la nivel internațional.

Pentru un semestru, numărul de puncte de credit este egal cu 30. Nu se acordă fracțiuni de credite – funcționează pe principiul „totul sau nimic" – astfel că la o disciplină fie se obțin toate punctele de credit dacă studentul reușește să ia minim nota 5, fie nu se acordă niciun credit.

FINALIZAREA STUDIILOR

Finalizarea studiilor este condiționată de obținerea tuturor punctelor de credit aferente anilor de studiu, respectiv 180 în cazul ASE-ului.

Vrei să știi cum vei fi evaluat?	
Semestrul I	**Semestrul II**
14 săptămâni de activități didactice	14 săptămâni de activități didactice
Sesiune (3 săptămâni)	**Sesiune (3 săptămâni)**
Educație fizică și sport (Admis / Respins) – 1 credit Promovarea acestei discipline este necesară pentru menținerea locului bugetat.	

Sesiunea de reprogramare	
Restanțe	**Măriri notă**
75 lei / restanță	max. 2 / an cu 50 lei / mărire
Promovarea anului I : min. 30 puncte de credit	
Promovarea anului II: min. 75 puncte de credit (cumulate din anii I & II)	

MOBILITĂȚI INTERNAȚIONALE

Îți dorești să călătorești, dar și să experimentezi un alt sistem educațional? Ai curaj să descoperi o aventură într-un loc necunoscut? Ești stăpân pe o limbă străină?

Dacă răspunsul la aceste întrebări este afirmativ, atunci află că în ASE ai oportunitatea să accesezi mobilitățile internaționale pentru a studia la diferite universități de prestigiu din străinătate.

CUM ESTE POSIBIL?

Prin programe precum ERASMUS în Europa sau altele similare acestuia, dar și prin programe bilaterale pentru alte țări mai îndepărtate. Partea bună este că îți poți alege exact destinația și profilul care ți se potrivesc datorită expunerii vaste de care se bucură oferta internațională de programe de studii, iar partea mai puțin plăcută este numărul mare de studenți care variază de la un an la altul, în ciuda numărului mic de locuri pentru aceste proiecte. Vei avea astfel oportunitatea să studiezi exact ceea ce îți dorești.

Academia de Studii Economice îți vine în sprijin cu programul Erasmus pentru mobilități internaționale, disponibil pentru studenții din cadrul tuturor ciclurilor de învățământ.

CUM TREBUIE SĂ PROCEDEZ?

Este simplu. Cel mai important este să ai rezultate bune la facultate și competențe lingvistice. Pentru a putea participa la selecția pentru programul Erasmus, trebuie să acumulezi, la momentul selecției, un procent de minim 70% din punctajul maxim de credite obligatorii, fără cele obținute la materiile facultative și speciale și cu media generală peste 7,00. Prin excepție, studenții doctoranzi trebuie să fie integraliști.

Este o șansă unică să călătorești și să studiezi în anumite țări în care nu ti-ai fi imaginat că urmează să ajungi, mai ales pentru a participa la cursurile unor universități de prestigiu. Este o șansă în plus să legi prietenii și să cunoști alte culturi din state diferite. Este ocazia perfectă să câștigi experiență de viață, să îți învingi temerile și să dobândești aptitudini noi. Vei avea ocazia să te redescoperi, să înveți lucruri noi și să regândești atitudinea pe care o ai vis-a-vis de anumite aspecte care ne înconjoară.

Află mai multe detalii pe **www.international.ase.ro.** Nu uita că în perioada februarie-martie a fiecărui an trebuie să fii pregătit să participi la procesul de selecție pentru mobilitățile Erasmus, ce constă în:

- **dosar cu 3 documente** (scrisoare de intenție, curriculum vitae, proiect de studii) ;
- **un test lingvistic** (în cazul în care nu deții un certificat de competență lingvistică);
- **un interviu într-o limbă străină** (obligatoriu pentru toți studenții participanți la concurs).

Media finală de concurs este compusă din: 50% media anilor de studii, 30% testul de competență lingvistică și 20% interviul în limba străină în care se va studia. Pentru ca un student să fie eligibil pentru mobilitate, media generală de concurs trebuie să fie minim 5,00.

Toate aceste informații, precum și un exemplu al modului de calcul al mediei finale, respectiv al stabilirii eligibilității sunt disponibile la următoarea adresă:

https://www.senat.ase.ro/wp-content/uploads/2022/20220921/51.Hot.Senat%20nr.%20184%20din%2021.09.2022_Reg.program%20Erasmus_rev.pdf

DATE DE CONTACT

DEPARTAMENTUL DE RELAȚII INTERNATIONALE
(+40) 213 191 984
international@ase.ro | www.international.ase.ro | @erasmus_ase

„ **Ce înseamnă Erasmus?** Erasmus înseamnă totul, înseamnă o noua aventura, o noua etapă a vieții. Pentru mine această experiență a reprezentat cea mai frumoasa perioadă a vieții mele. Inițial trebuia sa stau doar un semestru, dar din cauza ca mi-a plăcut atat de mult am decis sa îmi extind mobilitatea și pe semestrul al doilea, și pot spune cu mana pe inimă că a fost cea mai bună alegere făcută.

Din cauza pandemiei, primul meu an a fost întru totul online, așa că prima mea experiență adevărata de student a fost la TalTech, o universitate modernă si internațională, care pune la dispoziție studenților nu numai cursuri de înaltă calitate ci si o grămadă de activități extracurriculare, cu profesori de la care am învățat foarte multe lucruri noi și cu un campus student friendly. îi mulțumesc pentru oportunitatea academică, pentru tot ce am învățat, pentru toate evenimentele organizate și cel mai mult pentru toți prietenii din toate colțurile lumii pe care mi i-a oferit. În acest an am întâlnit oameni extraordinari, pe care nu îi numesc doar prieteni, ci îi numesc cu mândrie familia mea internațională. Am ras împreună, am plâns împreună, am învățat împreună, am petrecut împreună si am călătorit împreună, în fiecare lună o noua țară. A fost extraordinar să vad atat de mult din lumea aceasta uriașă în doar 10 luni. Când m-am întors din Erasmus, am răzuit jumătate din harta răzuibilă a Europei.

După acest an, Tallinn, și Estonia in general, a devenit a doua mea casa. Este o țară superbă, gata sa fie descoperită, plină de natură si de tradiții, friguroasă dar care se merită din plin. Acolo am experimentat pentru prima dată frigul de -20 de grade, am făcut ice swimming si cross country skiing, am văzut aurora boreala, am fost pirat pe Marea Baltică, am aprins torțe de ziua națională, am prins superputeri și am mers pe apa înghețată și am stat toată "noaptea" trează pe plaja în timpul nopților albe din iunie.

Mi-a fost extrem de greu să mă despart de acel loc, dar știu cu siguranță ca într-o zi voi reveni să îmi vizitez prietenii și să explorez și mai mult tot ce are Estonia de oferit. Conexiunile neașteptate pe care le creăm în Erasmus poate țin, poate nu, dar vor rămâne în sufletul nostru pentru totdeauna, la fel ca și toate amintirile. **Once Erasmus always Erasmus** ❤️ ”

- Raluca Andreea Bobaru
Facultatea de Relații Economice Internaționale
Erasmus în Estonia: Tallin University of Technology

„ **Plecarea cu Erasmus a fost una dintre cele mai bune decizii** pe care le-am luat ca student. Pe lângă interacțiunea cu un sistem de învățământ diferit, am avut ocazia să descopăr și să vizitez locuri uimitoare, să leg prietenii și să mă bucur de o cultură complet nouă mie. Sunt deplin recunoscătoare echipei ESN Aveiro, care a organizat o mulțime de activități interesante pentru studenții Erasmus. Astfel, am avut șansa să fac surf in Oceanul Atlantic, să particip la degustări de vin în Porto și să vizitez nenumărate locații din Portugalia.

Mai mult, nu a existat săptămână unde să nu avem cel puțin o petrecere organizată. Timp de 6 luni, aceștia împreună cu ceilalți studenți Erasmus au fost ca o familie pentru mine. Căldura cu care am fost primită în micul orășel, m-a făcut să mă simt ca acasă și să nu îmi fie frica să explorez cât mai multe.

Această experiență m-a învățat că atâta timp cât îți dorești, orice lucru este posibil. Deși scurtă, mi-o voi aminti pentru tot restul vieții. Este o oportunitate unică studenției, ce nu ar trebui ratată.”

- Beatrice Ardeleanu
Facultatea de Relații Economice Internaționale
Erasmus în Portugalia: Aveiro University

ALUMNI ASE

Momentul absolvirii este unul foarte important pentru orice student, este momentul care marchează o treaptă importantă în dobândirea competențelor necesare exercitării cu succes a profesiei noastre de economist. Însă nu este momentul despărțirii de universitate! Noi suntem aici, reprezentând alma mater, prin asociația de absolvenți cu care ne mândrim și cu care dorim să păstrăm o relație strânsă de colaborare.

Ne propunem ca frumusețea și farmecul prieteniilor legate în timpul anilor de studenție să se consolideze de-a lungul timpului și încurajăm toți absolvenții, dar și studenții, să fie aproape de comunitatea Alumni ASE.

CUM A ÎNCEPUT TOTUL?

În anul 1920 a fost înființată Asociația Licențiaților Academiei de Studii Comerciale și Industriale (ALACI), predecesoarea Asociației Absolvenților Academiei de Studii Economice din București (Alumni ASE) de astăzi.

CE ÎȘI PROPUNE ASOCIAȚIA ABSOLVENȚILOR ALUMNI ASE?

În primul rând, ne dorim să contribuim la realizarea și consolidarea relațiilor dintre absolvenții ASE, din toate promoțiile, de la toate programele de studiu și formele de învățământ și la promovarea relațiilor de colaborare între universitate și absolvenții săi. De asemenea, ne dorim îmbunătățirea continuă a sistemului de învățământ și adaptarea cât mai rapidă a pregătirii economiștilor la cerințele pieței, promovarea imaginii ASE București și a absolvenților acesteia.

Alumni ASE a dezvoltat relații de colaborare care îi ajută pe studenți să interacționeze cu piața muncii, cu economia reală, punându-i pe aceștia în contact cu reprezentanții mediului de afaceri, contribuind la îmbunătățirea aspectelor practice ale procesului de învățare. Printre evenimentele anterioare, ce devin tradiție privind reorganizarea, se numără ASE Networking Event, dar și ASE Job & Internship Fair – târgul de joburi și locuri de practică, desfășurat în parteneriat cu Academia de Studii Economice din București (ASE) și Uniunea Studenților Academiei de Studii Economice din București (USASE).

Suntem activi pe rețelele de socializare și vă invităm să vă convingeți: de la grupul de Facebook „ALUMNI ASE București", prin intermediul căruia absolvenții sunt încurajați să comunice între ei, să împărtășească provocările întâmpinate în carieră și să se ajute reciproc, la activitatea de pe *pagina de Facebook* **@AlumniASE** unde zilnic promovăm poveștile absolvenților noștri, cele mai importante știri economice, dar și evenimente importante la care participăm. De asemenea, ne găsiți cu informații interesante pe *contul de Instagram* **@alumni_ase** și pe *LinkedIn* **@alumni-ase-bucureşti**, unde ne dorim să interacționăm!

Pentru a rămâne mereu conectați, ne puteți scrie pe adresa de e-mail **contact@alumni.ase.ro**, suntem deschiși noilor propuneri și, bineînțeles, noilor colaborări!

Cu prietenie și prețuire,
Asociația Absolvenților Academiei de Studii Economice din București (Alumni ASE)

AFER

Asociația Facultăților de Economie din România (AFER) este o organizaţie profesional – ştiinţifică, neguvernamentală, apartidică, fără scop lucrativ, având 57 de membri din întreaga țară, facultăți de economie și organizații de profil.

De-a lungul timpului, AFER și-a asumat un rol activ în relaţia cu mediul economico-social, alte instituţii şi organisme, propunându-şi dezvoltarea relațiilor dintre membrii asociației și realizarea unor dezbateri cu caracter practic la care să participe atât mediul universitar, cât și cel economic-privat și reprezentanții administrației publice.

Începând din 2017, Asociația a organizat anual Forumul Național al Economiștilor din România (FNER). Evenimentul a reunit reprezentanții conducerilor facultăților din domeniul științelor economice din toată țara precum și reprezentanții unor importante organizații publice și private. Anul acesta, AFER dedică ziua de 23.11.2022 – Ziua economistului tinerilor ambițioși și dornici de a contribui la crearea unui viitor mai bun. Forumul Național al Economiștilor în Formare va îngloba secțiuni special destinate tinerilor, unde aceștia vor avea ocazia să discute despre competențele necesare absolvenților pentru piața muncii, pentru cercetare - inovare, respectiv antreprenoriat.

Stimularea performanţelor de vârf în pregătirea profesional ştiinţifică a studenţilor reprezintă una dintre preocupările principale ale Asociaţiei Facultăţilor de Economie din România, având ca ţintă aprofundarea competenţelor de cercetare ştiinţifică în domeniul ştiinţelor economice, însoţită de dezvoltarea aptitudinilor de lucru şi comunicare în echipă, de evaluare, precum şi cultivarea spiritului de competiţie. În acest sens, AFER organizează în fiecare an Olimpiada Națională a Economiștilor în Formare, prilej pentru studenții din toată țara să prezinte lucrări științifice elaborate pe parcursul anului universitar (competiția de comunicări științifice) sau idei de afaceri pe care doresc să le dezvolte în viitor (competiția de planuri de afaceri).

Asociaţia vizează dezvoltarea şi perfecţionarea învăţământului superior economic din România în spiritul reformator european. Anual, Asociația organizează prin facultățile membre conferințe, mese rotunde și dezbateri pe teme economice actuale.

SESIUNEA DE COMUNICĂRI ȘTIINȚIFICE

CE ÎNSEAMNĂ PARTICIPAREA LA SESIUNEA DE COMUNICĂRI ȘTIINȚIFICE?

Participarea la această activitate presupune redactarea unei lucrări de cercetare, sub coordonarea unui cadru didactic, pe o temă aleasă de tine. După finalizarea lucrării, vei avea ocazia să prezinți rezultatul în fața colegilor și a unei comisii de specialitate.

Profesorul te va îndruma pe tot parcursul realizării lucrării și îți va oferi sfaturi utile, care să te ajute atât pe parcursul tău academic, cât și profesional. Poți participa la orice secțiune dorești, indiferent de facultate.

Partea cea mai bună abia începe: în fiecare an, sunt oferite premii de către Facultate și partenerii de afaceri. Astfel, o lucrare bună îți poate aduce atât premii în bani, cât și internship-uri sau stagii de practică în cadrul unor companii de top. Cu siguranță o astfel de experiență nu va trece neobservată în fața recrutorilor!

În continuare, avem plăcerea de a include gândurile unui cadru didactic coordonator, cât și ale unora dintre câștigătorii ediției de anul trecut:

„ Participarea la Sesiunea de comunicări științifice este o bună oportunitate de a testa domeniile de interes pentru alegerea unei viitoare teme de licență/disertație sau de a vedea relația de colaborare cu un cadru didactic îndrumător. Se poate verifica astfel care este stilul de lucru al unui anumit cadru didactic sau care sunt punctele forte ale studentului/masterandului, precum și punctele unde mai trebuie lucrat (comunicare, prezentare, redactare, cercetare etc.).

Pentru studenții în ani terminali, este indicat să participe la sesiunea de comunicări științifice cu lucrarea/aplicația lor de licență/disertație în stadiul în care se află. Ea va suferi ulterior îmbunătățiri, pe baza recomandărilor comisiei și a coordonatorului. Cele mai bune lucrări de la sesiunea de comunicări pot primi invitația de a fi publicate în reviste de specialitate, iar cei mai buni studenți pot primi invitații de colaborare din partea profesorilor, pe partea de cercetare.

De asemenea, în funcție de specificul facultăților, se poate participa și cu lucrări practice, care să își găsească un utilizator final.
Participarea vă poate îmbogăți portofoliul, CV-ul, precum și încrederea în sine. Este important să gustați din atmosfera acestor sesiuni științifice, fie și numai ca auditoriu. Vă puteți alege cu informații noi, idei de studiu, puteți întâlni reprezentanți din mediul de afaceri, cadre didactice noi și colegi pasionați de diferite teme de cercetare. ”

- Conf. univ. dr. Anda BELCIU

„ În cadrul Sesiunii de Comunicări Științifice, alături de Ionescu Ștefan, fiind coordonați de domnul profesor Nica Ionuț, am prezentat lucrarea "Influența discursurilor Băncii Centrale Europene în apariția bulelor financiare", o temă extrem de interesantă care a pornit de la o pasiune comună pentru domeniul de Analiză a datelor.

Rezultatele obținute au avut un fundament strict de cercetare, demonstrare și aplicare a unor informații acumulate în cadrul cursurilor predate în cadrul facultății cât și în studiul individual. Un impediment destul de important a fost cel al colectării datelor și al prelucrării acestora. Încurajez studenții, atât din ciclul de licență cât și de master să participe, fiind o experiență care dezvoltă abilitățile de prezentare și cercetare a unei lucrări. ”

- Adrian Domenteanu
Facultatea de Cibernetică, Statistică și Informatică Economică
Locul I Sesiunea de Comunicări Științifice Studențești – etapa pe facultate

---

„ Sesiunea de Comunicări Științifice a fost una din principalele experiențe ale vieții mele de student în ASE. Am învățat cum să gândesc critic, am fructificat pasiunea pentru scris și am dezbătut teme de actualitate alături de profesori și colegi.

O bună pregătire în redactarea lucrării de licență și premii de care o să îmi aduc aminte peste ani.Recomand participarea la Sesiunea de Comunicări Științifice pentru integrarea în comunitatea academică și pentru un traseu educațional de succes! ”

- Radu Baciu
Facultatea de Business și Turism
Locul I Sesiunea de Comunicări Științifice Studențești – etapa pe facultate

---

„ Ambiția este un element cheie, nu mereu am luat locul I sau marele premiu, însă ce m-a diferențiat de restul e faptul că nu am renunțat. În anul 2019 am participat la ONEF, ciclul licență, unde am ÎNVĂȚAT, ori cum ar spune alții nu am primit nimic în afară de acea diplomă de participare. Este important cum privești situația, eu văd că am câștigat experiență, experiență ce m-a ajutat în ultimii 2 ani să mă clasez primul și astfel să primesc Marele Premiu la ONEF pentru 2 ani consecutivi.
Totodată, am participat începând cu 2019 la toate sesiunile de comunicări științifice desfășurate atât în cadrul ASE, cât și la alte astfel de competiții din țară. În cadrul sesiunilor de comunicări științifice de la ASE am primit feedback valoros ce m-a ajutat să îmi îmbunătățesc lucrarea de cercetare pentru viitoarele competiții.

Ca în cercetare, ai nevoie de 2 elemente: răbdare și curiozitate. Lucrurile nu se întâmplă ca prin minune azi, ci în timp, iar curiozitatea este esențială în munca de cercetare deoarece aceasta te va conduce către performanță. Nu uita că experiența din cadrul ONEF este una care te va schimba, rigurozitatea acestei competiții te va învăța să devii mai structurat, să îți exprimi în fața unui auditoriu ideile, dar cel mai important, îți va lărgi orizonturile, oferindu-ți șansa de a cunoaște alți tineri ca tine.
Te îndemn să participi la ONEF, nu contează dacă vei fi premiat sau nu, ceea ce contează cu adevărat este ceea ce ai învățat, iar după ce ai învățat din această experiență, mai participă pentru a putea să îți vezi evoluția.

Mult succes și nu uita un lucru, ASE e mereu aici să te susțină în vederea atingerii potențialului maxim!”

- Cosmin Alin Bo□oroga
Școala Doctorală de Economie și Afaceri Internaționale
Locul I ONEF 2021

DPPD

Departamentul Pentru Pregătirea Personalului Didactic

PROGRAMELE DE PREGĂTIRE PSIHOPEDAGOGICĂ

Ai o pasiune pentru a preda? Dorești să transmiți și altora atât cunoștințele tale, cât și pasiunea pentru cercetare? Atunci, cu siguranță, o carieră în educație, în mediul universitar (dar nu numai) ți s-ar potrivi de minune. Academia de Studii Economice din București îți poate veni în ajutor în formarea ta profesională prin intermediul Departamentului pentru Pregătirea Personalului Didactic (DPPD). Acest departament are drept misiune asigurarea pregătirii pedagogice, psihologice și metodice a studenților și absolvenților de învățământ superior care optează pentru profesia de cadru didactic. Mai multe detalii poți găsi pe site-ul: **www.dppd.ase.ro**.

Programul de pregătire psihopedagogică este un pachet de discipline facultative distincte de cele ale programului tău de stadiu de specialitate. Parcurgerea și finalizarea sa îți va da încă o calificare – aceea de profesor. Dacă te-ai înscris, urmărește orarul activităților didactice și prezintă-te la cursuri. Dacă ești student la buget, ești scutit de taxa de școlarizare. Dacă ești student la taxă, plătești o taxă de școlarizare/disciplină de 150 lei. Dacă treci de la taxă la buget, nu vei mai plăti taxe de școlarizare.

OFERTA EDUCAȚIONALĂ DPPD

Ciclu de licență – Nivelul I (inițial) care acordă absolvenților de studii universitare de licență dreptul să ocupe posturi didactice în învățământul antepreșcolar, preșcolar, primar și gimnazial;
Ciclul masterat – Nivelul II (de aprofundare) care acordă absolvenților de studii universitare de masterat dreptul să ocupe posturi didactice la toate nivelurile învățământului preuniversitar și superior.

Dacă nu te-ai înscris la programele de pregătire psihopedagogică pe parcursul studiilor de licență, te poți califica pentru profesia didactică urmând programele în regim postuniversitar după absolvirea ciclului de licență/master. Urmărește informațiile publicate pe site-ul nostru pentru a afla tot ceea ce ai nevoie și pentru a fi la curent cu activitățile pe care le desfășurăm.

DATE DE CONTACT

Departamentul pentru Pregătirea Personalului Didactic
E-mail: *secretariat@dppd.ase.ro*

Telefon: 021/319.19.00 sau 021/319.19.01 int. 448
Adresa: Str. Mihail Moxa nr. 5-7, sector 1, București, sala 3004
Program de lucru cu publicul: L-V: 10:00-12:00

DOCTORATUL
O ALEGERE PENTRU VIITOR

DE CE SĂ ALEGI DOCTORATUL?

Există o mulțime de motive pentru a face un doctorat, de la dorința de a aduce o contribuție originală unei anumite discipline și de a-ți atinge obiectivele de carieră până la pasiunea pentru cercetare și dorința de a realiza „ceva mare".

Programul de doctorat presupune provocări care să te ajute în dezvoltarea individuală, reprezentând o perspectivă unică. Nu există alte experiențe educaționale ce implică un grad atât de mare de angajament, dar și recompense!

ABILITĂȚI DOBÂNDITE

Prin alegerea unui program de doctorat vă îmbunătățiți perspectivele de carieră. Fiind cea mai înaltă calificare academică, o diplomă de doctor poate debloca oportunități de carieră care nu ar fi neapărat disponibile candidaților cu studii de licență sau masterat. Acest lucru este valabil mai ales pentru locurile de muncă care necesită expertiză și experiență în tehnici de cercetare.

Cu ajutorul unui program de doctorat reușești să obții abilități transferabile:

- **abilități de prezentare și vorbire în public** – obținute prin prezentarea lucrărilor în cadrul sesiunilor științifice și conferințelor;
- **abilitați de predare** – majoritatea doctoranzilor predau studenților de licență;
- **managementul timpului** – având numeroase activități înveți sa îți organizezi timpul eficient;
- **networking** – pe parcursul doctoratului, este posibil să întâlniți o mulțime de experți și profesioniști, oferindu-vă șansa de a construi noi relații care s-ar putea dovedi utile în viitor.

Pasiunea pentru un anumit domeniu sau subiect poate aduce un plus de valoare prin lucrările tale și teza realizate în cadrul programului universitar de doctorat, reușind astfel să aduci contribuții semnificative la distincte domenii de cercetare.

CCOC

Centrul de Consiliere și Orientare în Carieră

Nimeni nu a spus că e ușor să fii student. Se spune că cea mai bună parte a studenției e că nimeni nu îți spune ce să faci… și chiar și așa, aceasta se dovedește a fi partea cea mai rea, de fapt. Totuși, trebuie să știi că nu ești singur. Academia de Studii Economice din București pune la dispoziție CCOC: Centrul de Consiliere și Orientare în Carieră. Specialiștii din cadrul acestuia oferă servicii de consiliere atât față în față, cât și la distanță, printr-o metodă aleasă de comun acord (telefonic, Zoom, WhatsApp etc.)

BENEFICII CCOC

Poți beneficia gratuit de serviciile acestui centru:
a. consiliere psihopedagogică (consiliere educațională şi vocațională, evaluare psihologică, consiliere în carieră);
b. informare și consiliere asupra rutelor educaționale şi ocupaționale din cadrul ASE, pentru studiile universitare de licență, masterat, doctorat, programe postuniversitare, postdoctorale, mobilități etc.;
c. organizare de manifestări de carieră specifice, precum: sesiuni de prezentare de tip „zilele porților deschise“, târguri educaționale, vizite tematice etc.;
d. organizare de sesiuni de pregătire a portofoliului de angajare (CV, scrisoare de intenție), simularea interviului de angajare;
e. organizare de întâlniri cu specialiști de referință ai domeniului din țară și străinătate;
f. organizare de sesiuni pentru dezvoltarea competențelor transversale/personale de comunicare, lucru în echipă, autocunoaștere, managementul timpului, managementul stresului etc.;
g. acces la baze de date cu informații despre: piața muncii; oferta şi traseul educațional de pregătire inițială/continuă proprii Academiei de Studii Economice din Bucureşti (specificul şi structura facultăților și departamentelor, condițiile de admitere, programele de studii, oportunitățile de calificare, profiluri de competențe etc.); oferte de locuri de muncă; materiale utilizate în evaluarea şi autoevaluarea personalității (teste psihologice de evaluare a intereselor, motivației, aptitudinilor, trăsăturilor de personalitate); ghiduri de planificare ale carierei, ghiduri privind strategii de căutare a unui loc de muncă etc.; studii din domeniul consilierii şi orientării carierei etc.

Tot ce trebuie să faci este să ne contactezi trimițând un mesaj către **consiliere@ase.ro** și vom lua legătura cu tine. De asemenea, poți povesti și colegilor despre noi.

DATE DE CONTACT

Centrul de Consiliere si Orientare in cariera – CCOC
Str. Mihail Moxa, nr. 5-7
Sălile 3303, 3605
Telefon: +4213191900, interior 561
E-mail: consiliere@ase.ro

Site: **consiliere.ase.ro**
Facebook: **CCOC – ASE** Instagram: **CCOC.ASE**

Societatea Antreprenorială Studențească din cadrul Academiei de Studii Economice din București are ca misiune crearea unui mediu propice și a unui cadru complementar pentru susținerea și dezvoltarea spiritului antreprenorial al studenților ASE, de la toate ciclurile de învățământ, inclusiv în rândul propriilor absolvenți din ultimii trei ani.

Prin acțiunile sale, SAS urmărește conștientizarea cu privire la oportunitățile antreprenoriale, angajarea pe cont propriu și promovarea unei atitudini pozitive față de cultura antreprenorială în rândul studenților.

PRINCIPALELE PROIECTE REALIZATE DE SAS

#GoBiz
Concurs de idei de afaceri și Bootcamp de antreprenoriat

#ROLEmodel
Promovăm studenți antreprenori!

#EVENTSprenor
Organizăm evenimente cu antreprenori

#AntreprenorASE
Comunitatea studenților antreprenori ASE

Nu o să-ţi vină să crezi, dar potențialul de a deveni antreprenor rămâne latent dacă nu eşti expus mediului propice, aşa ca nu mai sta pe gânduri şi înscrie-te alături de noi în Comunitatea AntreprenorASE!

Alege programul care ţi se potriveşte si hai să ne cunoaştem mai bine!
Site: *http://www.antreprenor.ase.ro/*
Instagram: *https://www.instagram.com/antreprenor.ase/*
Facebook: *https://www.facebook.com/AntreprenorASE*

Asociația Facultăților de Economie din România
AFER

OLIMPIADA NAȚIONALĂ A ECONOMIȘTILOR ÎN FORMARE

EDIȚIA A XVII-A

COMPETIȚIA DE COMUNICĂRI ȘTIINȚIFICE

LICENȚĂ ȘI MASTERAT

FAZA LOCALĂ: SESIUNEA ȘTIINȚIFICĂ STUDENȚEASCĂ, ACADEMIA DE STUDII ECONOMICE DIN BUCUREȘTI
DATA: 6-7 APRILIE 2023
FAZA NAȚIONALĂ: MAI/IUNIE 2023

SOCIETATEA
ANTREPRENORIALĂ
STUDENȚEASCĂ

OLIMPIADA NAȚIONALĂ A ECONOMIȘTILOR ÎN FORMARE

EDIȚIA A XVII-A

COMPETIȚIA DE PLANURI DE AFACERI

- **FAZA LOCALĂ:** GOBIZ
- **DATA:** 27-28 OCTOMBRIE 2022

- **FAZA NAȚIONALĂ:** FACULTATEA DE BUSSINES DIN CADRUL UNIVERSITĂȚII BABEȘ-BOLYAI CLUJ-NAPOCA
- **DATA:** DECEMBRIE 2022

Ești pasionat de antreprenoriat, ai o idee de afacere și nu știi de unde să începi?

Înscrie-te la concursul de idei de afaceri

GoBiz 2022

organizat de Societatea Antreprenorială Studențească a Academiei de Studii Economice din București

CUM?

1. Accesează pagina evenimentului pentru detalii
2. Completează formularul de înscriere până la data de 21 octombrie 2022
3. Participă la concursul de idei de afaceri în perioada 27 - 28 octombrie 2022

POȚI CÂȘTIGA:

- Premii în bani (Etapa I: 30 de premii x 400 de lei; Etapa II: premii in valoare de 6.000 de lei);
- Participarea la Bootcamp-ul de antreprenoriat (3 - 6 noiembrie 2022): interactiune directă cu antreprenori, feedback concret asupra ideii tale de afacere;
- Program de mentorat pentru tine și incubare pentru ideea ta de afacere;
- Spatiu de lucru în clădirea ASE din Str. Occidentului nr.7;
- Posibilitatea finanțării unei deplasări externe de scurtă durată în scop de networking în antreprenoriat.

SOCIETATEA ANTREPRENORIALĂ STUDENȚEASCĂ

Academia de Studii Economice din București
antreprenor.ase.ro

e-mail:
antreprenor@ase.ro

Tu poți fi următorul ROLEmodel

Beneficii:

- Promovare
- Mentorat
- Premiere în cadrul Galei de Excelență ASE
- Posibilitate utilizare spațiu de lucru Occidentului
- Posibilitatea finanțării unei deplasări externe de scurtă durată în scop de networking în antreprenoriat
- Networking
- Knowledge sharing

Cum te înscrii?

Completezi formularul, iar noi te contactăm pentru un scurt interviu ca să îți facem cunoscută povestea!

Când?

Oricând! Campanie ongoing!

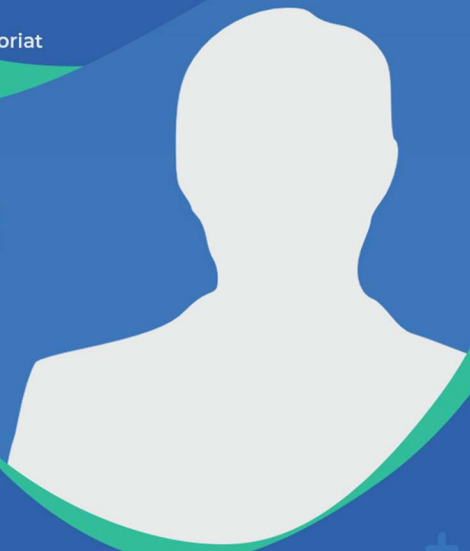

SOCIETATEA ANTREPRENORIALĂ STUDENȚEASCĂ

#ROLEmodel

2022 | campanie studenti antreprenori

/AntreprenorASE

/antreprenor.ase

Tu care dintre activitățile SAS ASE te implici în 2022?

Comunitate

- Înscriere
- Networking
- Knowledge sharing

Evenimente

- Workshop-uri cu tineri antreprenori
- Workshop-uri în colaborare cu asociații studențești
- Sprijinirea proiectelor educaționale ale asociațiilor studențești

AntreprenorASE

antreprenor.ase.ro

antreprenor@ase.ro

Promovare

- Înscriere
- Tell your story
- Promovare

Premiere și sprijin

- Mentorat
- Premiere în cadrul Galei de Excelență ASE
- Posibilitate utilizare spațiu de lucru Occidentului
- Posibilitatea finanțării unei deplasări externe

ROLEmodel

/AntreprenorASE

/antreprenor.ase

Competiție idei de afaceri GoBiz

- Înscriere
- Prezentare idee afacere
- Premiere GoBiz ed. a VI-a

Participare BootCamp

- Tabără 3 zile
- Mentorat one-to-one
- Premiere BootCamp ed. a VI-a
- Posibilitatea participării la Competiția Națională Studențească

GoBiz

SOCIETATEA ANTREPRENORIALĂ STUDENȚEASCĂ

Schlumberger

#DARETODISCOVER WHERE YOUR SKILLS CAN TAKE YOU

DEAR STUDENT

We know that this period is very important for you and your development, that's why we come to you with great opportunities to make your first steps and start your journey to your dream career.

An internship is your opportunity to understand how we work and whether our culture is right for you and also to show us that you have the right attitude to move things forward!

INTERNSHIP OPPORTUNITIES

You can start you career in Finance, Supply Chain or even IT! We have plenty of teams that are waiting for young talents to join.

WHO WE ARE

We're the leading provider of technology and services to the energy industry across the world.
Together, we create amazing technology that unlocks access to energy for the benefit of all.

WHAT WE OFFER

- *6 months - paid internship contract;*
- *Challenging job in a dynamic, multinational and diverse work environment;*
- Flexible with your exams program and other discounts for your well-being
- Learning-based platforms that allow you to study at your own pace

CONTACT US NOW

+40 371 588 807

RO-GBSRecruitment@slb.com

AFI Bussines Park 4-5
The Bridge 2

https://careers.slb.com/

#DARETODISCOVER

GRAFICUL ACTIVITĂȚILOR

GRAFICUL ACTIVITĂȚILOR*
pentru anul universitar 2022-2023 la programele de studii universitare de licență, organizate la formele de învățământ cu frecvență și cu frecvență redusă

Data		Anul I	Anul II	Anul III	Data	
L	26.09.2022	Deschiderea festivă a anului universitar 2022-2023			L	26.09.2022
L	26.09.2022	Activitate didactică (12 s) (**Zile libere**: Miercuri, 30.11.2022, Sfântul Andrei, Joi, 01.12.2022, Ziua Națională a României, Vineri, 02.12.2022, zi liberă cu recuperare - HG 96/2022)			L	26.09.2022
S	17.12.2022				S	18.12.2022
L	19.12.2022	Vacanță de iarnă (3 s)			L	19.12.2022
D	08.01.2023				D	08.01.2023
L	09.01.2023	Activitate didactică (2 s)			L	09.01.2023
S	21.01.2023				S	21.01.2023
L	23.01.2023	Evaluarea cunoștințelor (3 s) **Zi liberă:** Marți, 24 ianuarie - Ziua Unirii Principatelor Române			L	23.01.2023
D	12.02.2023				D	12.02.2023
L	13.02.2023	Vacanță după semestrul I (1 s)			L	13.02.2023
D	19.02.2023				D	19.02.2023
L	20.02.2023	Activitate didactică (7 s)			L	20.02.2023
S	08.04.2023				S	08.04.2023
L	10.04.2023	Vacanță de Paști (4 zile)			L	10.04.2023
J	13.04.2023				J	13.04.2023
V	14.04.2023	**Zi liberă:** Vineri, 14 Aprilie - Vinerea Mare[x]			V	14.04.2023
L	17.04.2023	Activitate didactică (7 s) (**Zile libere:** Luni, 17 Aprilie - A doua zi de Paști[x], Marți, 18 Aprilie - a treia zi de Paști; Luni, 01 Mai - Ziua muncii; Joi, 01 Iunie - Ziua copilului)		Activitate didactică (7 s) (**Zile libere:** : Luni, 17 Aprilie - A doua zi de Paști[x], Marți, 18 Aprilie - a treia zi de Paști; Luni, 01 Mai - Ziua muncii; Joi, 01 Iunie - Ziua copilului)	L	17.04.2023
S	03.06.2023				S	03.06.2023
L	05.06.2023	Evaluarea cunoștințelor (3 s) **Zi liberă:** Luni, 05 Iunie– a doua zi de Rusalii[x]		Evaluarea cunoștințelor (2 s) **Zi liberă:** Luni, 05 Iunie– a doua zi de Rusalii[x]	L	05.06.2023
D	18.06.2023				D	18.06.2023
L	19.06.2023			Pregătire lucrare licență și prima sesiune de reprogramare (2 s)	L	19.06.2023
D	25.06.2023				D	25.06.2023
L	26.06.2023	Pregătire sesiune de reprogramare (1s)			L	26.06.2023
V	30.06.2023				V	30.06.2023
L	03.07.2023	Sesiune de reprogramare (1s)		A doua sesiune de reprogramare (1s)	L	03.07.2023
V	07.07.2023				V	07.07.2023
D	09.07.2023				D	09.07.2023
		Vacanță de vară		Înscriere examen licență (3 z)	L	10.07.2023
					M	12.07.2023
				Organizare examen licență (2 z)	J	13.07.2023
					V	14.07.2023
				Susținerea examenului de licență (3 zile)	L	17.07.2023
					M	19.07.2023
				Susținerea examenului de **licență** (1 zi) numai pentru studenții participanți la programe de mobilitate internațională/dublă diplomă	L	04.09.2023
		Deschiderea festivă a anului universitar 2023-2024				

GRAFICUL ACTIVITĂȚILOR
pentru anul universitar 2022-2023 la programele de studii universitare de licență, organizate la forma de învățământ la distanță

Data		Anul I	Anul II	Anul III	Data	
L	26.09.2022	Deschiderea festivă a anului universitar 2022-2023			L	26.09.2022
V	30.09.2022	Activitate didactică (4 s)			V	30.09.2022
D	23.10.2022				D	23.10.2022
L	24.10.2022	Activități de autoinstruire (3 s)			L	24.10.2022
D	13.11.2022				D	13.11.2022
V	18.11.2022	Activitate didactică (4s) (**Zile libere**: Miercuri, 30.11.2022, Sfântul Andrei, Joi, 01.12.2022, Ziua Națională a României și Vineri, 02.12.2022, zi liberă cu recuperare - HG 96/2022)			V	18.11.2022
D	11.12.2022				D	11.12.2022
L	12.12.2022	Activități de autoinstruire (1s)			L	12.12.2022
D	18.12.2022				D	18.12.2022
L	19.12.2022	Vacanță de iarnă (3 s)			L	19.12.2022
D	08.01.2023				D	08.01.2023
L	09.01.2023	Activități de autoinstruire (2 s)			L	09.01.2023
D	22.01.2023				D	22.01.2023
L	23.01.2023	Evaluarea cunoștințelor (3 s) **Zi liberă:** Marți, 24 ianuarie - Ziua Unirii Principatelor Române			L	23.01.2023
D	12.02.2023				D	12.02.2023
L	13.02.2023	Vacanță după semestrul I (1 s)			L	13.02.2023
D	19.02.2023				D	19.02.2023
V	24.02.2023	Activitate didactică (5 s)			V	24.02.2023
D	26.03.2023				D	26.03.2023
L	27.03.2023	Activități de autoinstruire (2 s)			L	27.03.2023
D	09.04.2023				D	09.04.2023
L	10.04.2023	Vacanță de Paști (4 zile)			L	10.04.2023
J	13.04.2023				J	13.04.2023
V	14.04.2023	**Zi libera:** Vineri, 14 Aprilie - Vinerea Mare			V	14.04.2023
L	17.04.2023	Activitate didactică (3 s) **Zile libere:** Luni, 17 Aprilie - A doua zi de Paști, Marți, 18 Aprilie - a treia zi de Paști, Luni, 01 Mai - Ziua muncii		Activitate didactică (3 s) **Zile libere:** Luni, 17 Aprilie - A doua zi de Paști, Marți, 18 Aprilie - a treia zi de Paști, Luni, 01 Mai - Ziua muncii	L	17.04.2023
D	07.05.2023				D	07.05.2023
L	08.05.2023	Activități de autoinstruire (4 s) **Zi libera**: Joi, 01 Iunie - Ziua Copilului			L	08.05.2023
D	04.06.2023				D	04.06.2023
L	05.06.2023	Evaluarea cunoștințelor (3 s) **Zi liberă:** Luni, 05 Iunie– a doua zi de Rusalii[x]		Evaluarea cunoștințelor (2 s) **Zi libera**: Luni 05 Iunie– a doua zi de Rusalii[x]	L	05.06.2023
D	18.06.2023				D	18.06.2023
L	19.06.2023			Pregătire lucrare licență și prima sesiune de reprogramare (2 s)	L	19.06.2023
D	25.06.2023				D	25.06.2023
L	26.06.2023	Pregătire sesiune de reprogramare (1s)			L	26.06.2023
V	30.06.2023				V	30.06.2023
L	03.07.2023	Sesiune de reprogramare (1s)		A doua sesiune de reprogramare (1s)	L	03.07.2023
V	07.07.2023				V	07.07.2023
D	09.07.2023				D	09.07.2023
		Vacanță de vară		Înscriere examen licență (3 z)	L	10.07.2023
					M	12.07.2023
				Organizare examen licență (2 z)	J	13.07.2023
					V	14.07.2023
				Susținerea examenului de licență (3 zile)	L	17.07.2023
					M	19.07.2023

GRAFICUL ACTIVITĂȚILOR
pentru anul universitar 2022-2023
la programele de studii universitare de masterat

<table>
<tr><th colspan="2">Data</th><th>Anul I</th><th>Anul II</th><th colspan="2">Data</th></tr>
<tr><td>L</td><td>26.09.2022</td><td colspan="2">Deschiderea festivă a anului universitar 2022-2023</td><td>L</td><td>26.09.2022</td></tr>
<tr><td>L</td><td>26.09.2022</td><td colspan="2" rowspan="2">Activitate didactică (12 s)
(Zile libere: Miercuri, 30.11.2022, Sfântul Andrei, Joi, 01.12.2022, Ziua Națională a României și Vineri, 02.12.2022, zi liberă cu recuperare - HG 96/2022)</td><td>L</td><td>26.09.2022</td></tr>
<tr><td>D</td><td>18.12.2022</td><td>D</td><td>18.12.2022</td></tr>
<tr><td>L</td><td>19.12.2022</td><td colspan="2" rowspan="2">Vacanță de iarnă (3 s)</td><td>L</td><td>19.12.2022</td></tr>
<tr><td>D</td><td>08.01.2023</td><td>D</td><td>08.01.2023</td></tr>
<tr><td>L</td><td>09.01.2023</td><td colspan="2" rowspan="2">Activitate didactică (2 s)</td><td>L</td><td>09.01.2023</td></tr>
<tr><td>D</td><td>22.01.2023</td><td>D</td><td>22.01.2023</td></tr>
<tr><td>L</td><td>23.01.2023</td><td colspan="2" rowspan="2">Evaluarea cunoștințelor (3 s)
Zi liberă: ;Marți, 24 ianuarie - Ziua Unirii Principatelor Române</td><td>L</td><td>23.01.2023</td></tr>
<tr><td>D</td><td>12.02.2023</td><td>D</td><td>12.02.2023</td></tr>
<tr><td>L</td><td>13.02.2023</td><td colspan="2" rowspan="2">Vacanță după semestrul I (1 s)</td><td>L</td><td>13.02.2023</td></tr>
<tr><td>D</td><td>19.02.2023</td><td>D</td><td>19.02.2023</td></tr>
<tr><td>L</td><td>20.02.2023</td><td rowspan="2">Activitate didactică (7 s)</td><td rowspan="2">Activitate didactică, științifică și de practică (7 s)</td><td>L</td><td>20.02.2023</td></tr>
<tr><td>D</td><td>09.04.2023</td><td>D</td><td>09.04.2023</td></tr>
<tr><td>L</td><td>10.04.2023</td><td colspan="2" rowspan="2">Vacanță de Paște (4 zile)</td><td>L</td><td>10.04.2023</td></tr>
<tr><td>J</td><td>13.04.2023</td><td>J</td><td>13.04.2023</td></tr>
<tr><td>V</td><td>14.04.2023</td><td colspan="2">Zi liberă: Vineri, 14 Aprilie - Vinerea Mare[x]</td><td>V</td><td>14.04.2023</td></tr>
<tr><td>L</td><td>17.04.2023</td><td rowspan="2">Activitate didactică (7 s)
(Zile libere: Luni, 17 Aprilie - A doua zi de Paști[x], Marți, 18 Aprilie - a treia zi de Paști, Joi, 01 Iunie - Ziua Copilului)</td><td rowspan="2">Activitate didactică, științifică și de practică (7s)
(Zile libere: Luni, 17 Aprilie - A doua zi de Paști[x], Marți, 18 Aprilie - a treia zi de Paști, Joi, 01 Iunie - Ziua Copilului)</td><td>L</td><td>17.04.2023</td></tr>
<tr><td>D</td><td>04.06.2023</td><td>D</td><td>04.06.2023</td></tr>
<tr><td>L</td><td>05.06.2023</td><td rowspan="4">Evaluarea cunoștințelor (3 s)
(Zi liberă: : Luni, 05 Iunie – a doua zi de Rusalii[x])</td><td rowspan="2">Stagiu pentru elaborarea lucrării de disertație (1 s)
(Zi liberă: : Luni, 05 Iunie – a doua zi de Rusalii[x])
Evaluarea cunoștințelor prin probe de verificare (1 s)*</td><td>L</td><td>05.06.2023</td></tr>
<tr><td rowspan="4">D</td><td rowspan="4">25.06.2023</td><td>D</td><td>11.06.2023</td></tr>
<tr><td rowspan="2">Stagiu pentru elaborarea lucrării de disertație (1 s)</td><td>L</td><td>12.06.2023</td></tr>
<tr><td>D</td><td>18.06.2023</td></tr>
<tr><td rowspan="2">Evaluarea cunoștințelor (primele 3 zile)
Pregătire sesiune de reprogramare (ultimele 3 zile)</td><td>L</td><td>19.06.2023</td></tr>
<tr><td>D</td><td>25.06.2023</td></tr>
<tr><td>L</td><td>26.06.2023</td><td rowspan="3">Pregătire sesiune de reprogramare (1 s)</td><td rowspan="2">Sesiune de reprogramare (3 zile)</td><td>L</td><td>26.06.2023</td></tr>
<tr><td rowspan="2">V</td><td rowspan="2">30.06.2023</td><td>M</td><td>28.06.2023</td></tr>
<tr><td>Înscriere examen de disertație (2 zile)</td><td>J</td><td>29.06.2023</td></tr>
<tr><td>L</td><td>03.07.2023</td><td rowspan="3">Sesiune de reprogramare (1 s)</td><td rowspan="2">Pregătirea examenului de disertație (2 zile)</td><td>V</td><td>30.06.2023</td></tr>
<tr><td>L</td><td>03.07.2023</td><td>M</td><td>04.07.2023</td></tr>
<tr><td rowspan="2">V</td><td rowspan="2">07.07.2023</td><td rowspan="2">Susținere a examenului de Disertație** (3 zile)</td><td>M</td><td>05.07.2023</td></tr>
<tr><td>V</td><td>07.07.2023</td></tr>
<tr><td></td><td></td><td>Vacanța de vară</td><td>Susținerea examenului de disertație (1 zi) numai pentru studenții participanți la programe de mobilitate internațională/dublă diplomă</td><td>L</td><td>04.09.2023</td></tr>
</table>

CE URMEAZĂ?

Felicitări! Ai terminat ciclul de licență, ești absolvent acum!

ÎȚI SURÂDE IDEEA UNUI MASTERAT?

De ce să alegi să urmezi un masterat după 3 ani de licență, și mai ales de ce în ASE?
Ei bine răspunsul este unul simplu. Pentru că ai 12 facultăți în cadrul cărora există 90 de programe de masterat, și pentru că ASE și-a confirmat poziția de lider în domeniul studiilor de business, la nivel național, conform clasamentului U-Multirank. În plus, poți opta pentru unul dintre cele două tipuri de programe de masterat: de cercetare sau profesional.

Ce diferență există între programele de masterat de cercetare și cele profesionale? În funcție de aspirațiile personale poți alege să aplici pentru un masterat de cercetare sau pentru unul profesional.

La programele de masterat de cercetare se urmărește în general orientarea către cercetarea aprofundată în domeniul în care ai absolvit și ciclul de licență, iar exigențele sunt pe măsură.

Dacă în schimb vrei să te orientezi spre carieră și să te angajezi pe perioada studiilor, programele de masterat profesionale sunt alegerea perfectă. În cadrul acestor programe de masterat, de cele mai multe ori se urmărește diversificarea portofoliului de cunoștințe, în special pentru cei care au absolvit un ciclu de studii într-un alt domeniu.

Orele la toate programele de masterat se țin după-amiază, de obicei începând cu ora *15:30*, *17:30* sau *19:30*.

USASE

UNIUNEA STUDENȚILOR ACADEMIEI DE STUDII ECONOMICE DIN BUCUREȘTI

Cu siguranță studența este cea mai frumoasă etapă din viața unui om. Putem spune că este acea perioadă în care te consideri suficient de matur încât să poți lua singur decizii, dar și în care încă îți mai poți permite să greșești.

Cum procedezi, însă, atunci când presiunile te conduc către un job unde specializarea ta rămâne în umbră atunci când o alta apare în momentul în care aplici pentru job-ul de care ai nevoie? Să ai un job în timpul facultății poate fi o variantă destul de bună, dacă știi cum să păstrezi un echilibru între muncă și studiu, un job part-time fiind soluția ideală pentru majoritatea studenților.

Cel mai important lucru pe care trebuie să îl știi este faptul că pe pagina de facebook USASE (*https://www.facebook.com/USASE*) sunt prezentate o multitudine de oportunități de angajare în diverse domenii, așa că poți începe să îți conturezi CV-ul.

Nu ezita să îți activezi componenta de voluntariat pe perioada studenției! Astfel, vei putea învăța o mulțime de lucruri noi, vei cunoaște persoane creative și vei crește alături de ele. Voluntariatul este o rampă grozavă de lansare către companiile mari, deoarece te poți implica în proiecte care vor ajuta la formarea viitoarei tale cariere profesionale!

Oricare ar fi parcursul tău profesional, nu uita că, dacă activezi în domeniul care îți place, nu vei simți că lucrezi nici măcar o zi.

ASOCIAȚII STUDENȚEȘTI

CARE ACTIVEAZĂ ÎN ASE

Uniunea Studenților Academiei de Studii Economice din București

www.us.ase.ro

www.aser.ro

www.ascig.ro

www.aiesec.org.ro

www.aseam.ro

www.bosromania.ro

Clubul de Turism și Ecologie ECOTUR

Învață să vezi!

www.club-ecotur.ro

Sindicatul Studenților din Cibernetică

www.sisc.ro

Voluntari Pentru Idei și Proiecte

www.vipromania.ro

ASARU

www.fb.com/asaru1105

Microsoft Learn

STUDENT AMBASSADOR

www.fb.com/microsoft.ase.ro

Asociația Studenților Facultății de Drept - ASE București

www.fb.com/profile.php?id=100085570891240

PROIECTE USASE

BUCHAREST SUMMER UNIVERSITY, EDIȚIA 16

Școală Internațională de Vară ASE. Timp de 2 săptămâni, studenți din diferite colțuri ale lumii experimentează viața de student în România prin participarea la cursuri, activități și excursii în jurul României.

HEAL YOUR BRAIN

Un proiect care a luat naștere din dorința restabilirii echilibrului mintal scăpat de sub control în pandemie. Trecerea de la mediul online la mediul fizic într-un interval de timp atât de mic necesită adaptare, așadar, împreună cu psihologii CCOC, realizăm această tranziție într-o manieră cât mai temperată.

YOUTH ENTREPRENEURSHIP SCHOOL

Acest proiect presupune reuniunea unor numeroși antreprenori, bine cunoscuți în domeniul de business. Pe parcursul evenimentului, participanții se vor afla față în față cu povești de succes, cele mai importante secrete care necesită a fi cunoscute pentru inițierea unui start-up, oferindu-li-se inclusiv șansa de a obține finanțare pentru ideile de afaceri.

ACADEMIC SCRIPTURAM

Seria Academic Scripturam a luat naștere din dorința de a îmbunătății abilitățile de redactare ale unei lucrări științifice (cercetare, lucrare de licență sau disertație). Astfel, în cadrul primului sezon, peste 200 studenți au participat și implicat activ în cadrul întâlnirilor avute. Vă invităm să fiți alături de noi și în sezonul următor pentru a afla informații de actualitate despre realizarea unei lucrări ce are caracter științific ca la carte!

LET'S TALK

Acest proiect presupune întâlniri între studenții care vor să își perfecționeze vocabularul în anumite limbi străne. Fiecare întâlnire are o temă specifică iar pe parcursul sesiunii vor vorbi doar în limba străină la care s-au înscris.

ADMIS LA ASE 2022

Dacă ești proaspăt #AdmislaASE, mai mult ca sigur ai discutat cu unul dintre voluntarii noștri, fie pe grupul de Facebook, fie la telefon, fie pe Zoom. Proiectul acesta este dedicat viitorilor studenți ASE și își propune să le ofere o mână de ajutor în perioada admiterii.

DEBATE ASE

Plecând de la situații din viața de zi cu zi, proiectul "Dezbate România" promovează dezbaterile dinamice cu caracter economic, într-un cadru non-formal, unde argumentele clare sunt îmbinate cu un discurs convingător. Accentul pus pe modul de susținere al argumentelor, spontaneitate și creativitate oferă participanților posibilitatea de a-și dezvolta propriul stil în arta dezbaterilor.

CONFERINȚA SEMESTRIALĂ A STUDENȚILOR

Reprezintă o întâlnire semestrială între conducerea ASE (Rector și Prorectori), șefii compartimentelor funcționale ASE și reprezentanții studenților. În cadrul acestei conferințe, reprezentanții studenților pot ridica diverse probleme identificate la nivelul facultăților și pot contribui la alegerea soluțiilor potrivite. De asemenea, prin intermediul acestei întâlniri, participanții pot expune toate nelămuririle legate de viața studențească.

CLUBUL DE CARTE USASE

Vremea de afară și nu numai ne împiedică din a mai călători dar asta nu înseamnă că nu o putem face prin intermediul. Din Caraibe, în Siberia, din trecut, într-un viitor post apocaliptic, "everything is at your fingertips". Așadar împărtășește și află păreri noi despre acestea la clubul de carte USASE!

HIRE ME!

Proiectul Hire me! a apărut în urma manifestării dorinţei de către studenţi de a fi cât mai bine pregătiţi pentru oportunităţile de angajare pe timpul facultăţii sau după finalizarea studiilor. Astfel, fiecare modul al acestui proiect se concentrează asupra etapelor parcurse în cadul procesului de căutare și obținere a job-ului mult dorit.

SPEAK YOUR MIND

Prin intermediul acestui proiect se urmărește îmbunătățirea abilităților de public speaking ale studenților. Principalul obiectiv urmărit de acest proiect este ca, la sfârșitul sesiunii de pregătire, discursul să prezinte următoarele caracteristici: claritate și cursivitate, coerență și acuratețe, corectitudine, logică și eficacitate.

ELITE ASE

Proiectul își propune să ajute studenții care întâmpină dificultăți în înțelegerea unor materii de la facultate, în special materiale din primul an de licență, care pot părea dificile diferitelor grupe de studenți care au pregătire preuniversitarea diferite față de domeniul aferent materiilor propuse spre analiză.

ÎMPARTE ZÂMBETE

Acest proiect a fost lansat de către USASE în iarna anului 2014, constând într-o acțiune prin care, împreună, am adus o bucurie în sufletul persoanelor aflate într-o situație precară. Am putut realiza acest lucru prin colectarea de haine, jucării și alimente pe care le-am donat ulterior celor care aveau mare nevoie de sprijin, celor fără adăpost.

LUMINEAZĂ SUFLETE

Este un târg umanitar organizat de echipa USASE. De-a lungul ediţiilor,voluntarii USASE au gătit prăjituri, au donat produse handmade și au pregătit ceai, vin fiert și cafea, pe care le-au oferit în zilele răcoroase dedecembrie pofticioșilor donatori. Banii colectați au fost donați către colegi din ASE, cazuri sociale deosebite.

BALURILE BOBOCILOR

USASE, împreună cu Consiliile Studenţilor Facultăţilor din ASE şi diverşi parteneri organizează în lunile octombrie, noiembrie şi decembrie Balurile Bobocilor tuturor facultăţilor din cadrul universităţii noastre, fiecare punând în scenă teme diferite, ele reprezentând, de asemenea, momentul ideal de a se lega noi prietenii între boboci şi noii lor colegi.

ACADEMIA DE STUDII ECONOMICE DIN BUCUREȘTI

Uniunea Studenților Academiei de Studii Economice din București

FII TU URMĂTORUL ANGAJAT DE SUCCES!

ÎN CURÂND

CLĂDIREA ION N. ANGELESCU

JOB & INTERNSHIP FAIR 2023

Este mijlocul de creare a unei conexiuni puternice între companii și studenții absolvenți din cadrul facultăților Academiei de Studii Economice din București. Târgul de job-uri și internshipuri dedicat studenților și absolvenților ASE are loc anual în clădirea „Ion N. Angelescu" (Clădirea Bastiliei), la parter, etajele 1 și 2, unde companiile participante pot comunica și lua legătura în mod direct cu studenții interesați de oportunitățile de carieră disponibile.

CORUL ASE

TRUPA DE TEATRU T.R.I.P.

CORUL ASE

Corul ASE este una dintre activitățile din cadrul universității în care vei avea oportunitatea de a-ți manifesta spiritul artistic. Dacă ești pasionat de muzică și dedicat misiunii de a promova arta și creativitatea, corul caută mereu oameni noi alături de care să ducă tradiția în excelență mai departe.

Formatat pe 4 voci (Sopran,Alto,Tenori & Bas), acesta ne încântă întotdeauna cu piese atât de factură tradițională, în special în perioada sărbătorilor, cât și universale, reinventate de ei într-o extraordinară prefață adusă realității reimaginate.

TRUPA DE TEATRU T.R.I.P.

Pasionați de diversitate, spontaneitate și emoție, trupa de teatru a studenților din ASE este cea care continuă an de an acest amplu proces de exprimare a frumosului artistic prin jocul natural al limbajului.

Încurajându-ne pe fiecare dintre noi să privim realitatea din perspectiva multiplelor personaje pe care le aduc la viață, acești tineri visători ne reamintesc că orice om este un amplu instrument cultural. Dacă ți se pare că această descriere ți se potrivește și ție, nu ezita să mergi la audițiile trupei de teatru, unde vei putea să te redescoperi pe tine însuți.

PHOTO AREA

A.S.E. CITI

PHOTO AREA

Studenții pasionați de fotografie din cadrul proiectului PhotoArea au puterea magică de a-și proiecta individualitatea proprie într-un joc inedic de lumini și culoare.

Caracterizați prin perseverența de a dezvălui întregii lumi frumosul neexprimat, acești tineri sunt permanent în căutarea de noi metode prin care să dezambiguizeze spiritul artistic ce ne înaripează mintea și ne face să visăm de multe ori cu ochii deschiși.

Dacă și tu dorești să împărtășești fotografiile surprinse cu restul comunității studențești, să evoluezi alături de o echipă minunată de oameni și ești pregătit să fii surprins de o multitudine de workshopuri cu o extraordinară diversitate tematică, nu ezita să îi contactezi.

REVISTA A.S.E. CITI

Revista ASEciti este locul în care studenții noștri pasionați de literatură și presă scrisă încearcă să zugrăvească o nouă realitate prin cuvânt.

Ei sunt cei care, în fiecare număr publicat, te încurajează să privești lumea dintr-un unghi aleator și să te apropii mai mult de acel adevăr pur subînțeles.

Dacă îți dorești să îți faci vocea auzită prin scris, dacă vrei să dai culoare articolelor deja create de jurnaliștii echipei, sau dacă dorești pur și simplu să promovezi noi scrieri care ar putea schimba viața studenților noștrii, revista ASEciti este locul ideal pentru tine.

ARTĂ DIGITALĂ

DEBATE ASE

GRAFICĂ ȘI ARTĂ DIGITALĂ

Casa artei digitale, a creațiilor grafice 2D și a animațiilor. Cam aceste cuvinte descriu cel mai bine ce se întâmplă în Clubul de Grafică și Artă Digitală. Este locul ideal în care poți examina alături de colegii tăi lucrări, poți învăța skill-uri noi și chiar să dezbateți diverse tehnici și moduri de lucru.

Pe lângă workshop-uri, temele comune și lucrările ample se realizează cu aportul fiecăruia. Așa că așteptați-vă să vedeți adevărate capodopere digitale ce poartă semnătura studenților membri.

DEBATE ASE

Arta oratoriei și cea a argumentării se împreunează în Debate ASE. Indiferent de tema aleasă, echipele din clubul de debate reușesc să facă față cu ușurință provocărilor lansate de către echipele adverse și aplică tactici diversificate pentru a câștiga.

Începând cu meciuri amicale interne, continuând cu meciuri amicale cu echipe din alte universități și ajungând la competiții naționale și internaționale, echipele sunt pregătite constant să facă “front comun” și să croiască argumentele perfecte în orice împrejurare.

RELAXARE
ÎN BUCUREȘTI

Parcul CIȘMIGIU

Cea mai veche grădină publică a Capitalei este Parcul Cișmigiu. Este unul dintre parcurile iconice din București, înscris pe lista monumentelor istorice.

Parcul HERĂSTRĂU

Unicitatea Parcului Herăstrău rezidă în faptul că este cel mai mare parc din Bucureşti. Vegetația parcului este formată dintr-o varietate de specii de arbori și arbuști foioși (arțari, frasini, plopi, salcii, tei) și rășinoși, precum și specii rare de arbori protejați: stejarul lui Tagore, plantat în anul 1961, dar și cireșii floriferi din Grădina Japoneză, donați de împăratul Japoniei.

Parcul TINERETULUI

Parcul Tineretului dispune de mari suprafețe de joacă pentru copii, spații de odihnă și un debarcader cu dane pentru bărci. În plus, lacul Tineretului se întinde pe o suprafață de 13 hectare și adăpostește specii de rațe, gâște și broaște țestoase.

Parcul CAROL I

Parcul Tineretului dispune de mari suprafețe de joacă pentru copii, spații de odihnă și un debarcader cu dane pentru bărci. În plus, lacul Tineretului se întinde pe o suprafață de 13 hectare și adăpostește specii de rațe, gâște și broaște țestoase.

Parcul ALEXANDRU IOAN CUZA (PARCUL TITAN/ IOR)

Parcul Alexandru Ioan Cuza este în mod uzual cunoscut de către localnicii din București sub numele de Parcul Titan. Parcul IOR este o altă denumire obișnuită, deși oarecum învechită, a acestui loc.

O parte considerabilă din acest parc este ocupată de Lacul Titan care, alături de cele cinci insule ale sale, numite în mod pitoresc Insula Pensionarilor, Insula IOR, Insula Trandafirilor, Insula Înecaţilor și Insula Câinilor, reprezintă una dintre atracțiile de top ale parcului.

Parcul CIRCULUI

Parcul Circului a fost amenajat la începutul anilor 1960 drept cadru pentru clădirea Circului de Stat (aşa cum acesta era numit pe atunci), actualul Circ Globus. Parcul ocupă o suprafață de aproximativ 26 de hectare, fiind considerat unul dintre cele mai interesante în ceea ce privește capitalul floristic – și aici vorbim în mod special despre minunații nuferi care înfrumusețează lacul din acest parc.

Parcul GRĂDINA BOTANICĂ DIMITRIE BRANDZA

Realizată de profesorul Dimitrie Brandza, Grădina Botanică cuprinde Muzeul Botanic, sere de expoziție cu colecții de orhidee, palmieri și plante carnivore, un sector de plante decorative, un sector sistematic și multe altele. În ultimul timp, în această grădină parc au început să fie organizate diverse evenimente, cum ar fi proiecții de filme sau picnicuri creative.

Parcul DRUMUL TABEREI (MOGHIOROȘ)

Reprezintă simbolul cartierului Drumul Taberei și al sectorului 6 din Capitală. Este unul dintre cele mai apreciate și aglomerate parcuri de cartier, mai ales datorită apariției teraselor, a patinoarului, a meselor de șah, a terenurilor de fotbal sau tenis și, nu în ultimul rând, a renovării ștrandului numit „Trei Ligheane”.

Felicitări!

Ați atins finalul Ghidului Studentului din acest an.

DAR CĂLĂTORIA VOASTRĂ NU SE OPREȘTE AICI!

PRIVIȚI SPRE INFINIT! AȘA CUM OMENIREA A PĂȘIT PE LUNĂ, AȘA ȘI VOI VĂ PUTEȚI URMA VISURILE.

ad infinitum

Potențialul vostru nu cunoaște limite

Uniunea Studenților Academiei de Studii Economice din București

www.us.ase.ro

/USASE

@uniunea_studentilor_ase

SOCIETATEA ANTREPRENORIALĂ STUDENȚEASCĂ

www.us.ase.ro

/AntreprenorASE

@antreprenor.ase

US